



卒業 親友の絆は永遠に

(3月24日開知小学校卒業証書授与式)関連記事は裏表紙

令和2年度予算	2~3	Information	15~16
Town News	4~13	4月のカレンター	17
消防署だより/警察署だより	14	町内小・中学校卒業式	18

令和2年度

町の当初予算

一般会計は6.6%減
55億4500万円

一般会計歳入 55億4500万円

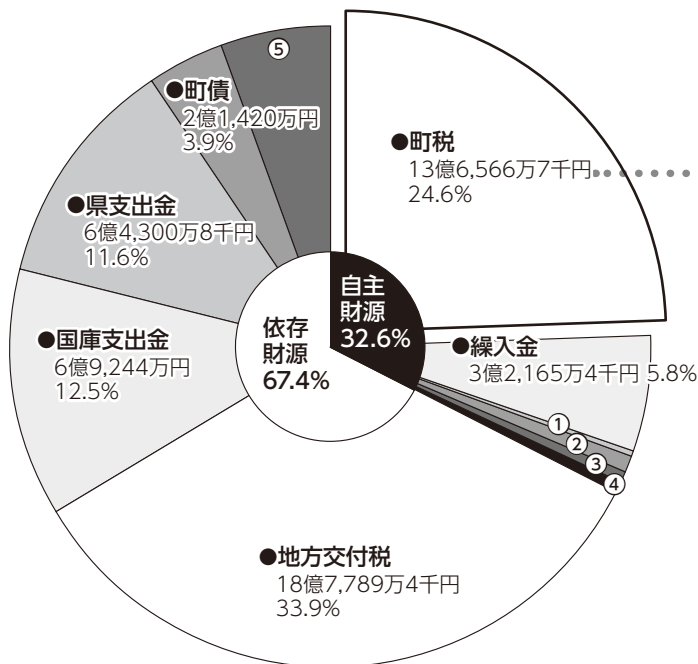

- ①分担金及び負担金 2,369万1千円 0.4%
- ②使用料及び手数料 3,542万1千円 0.6%
- ③諸収入 3,783万1千円 0.7%
- ④その他(財産収入、寄付金、繰越金) 2,994万9千円 0.5%
- ⑤その他(譲与税、交付金) 3億324万5千円 5.5%

町税内訳

13億6,566万7千円

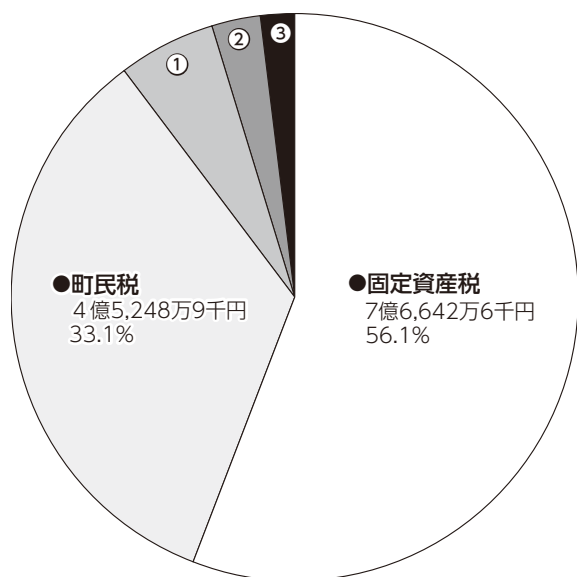

町民一人あたりでは
=124,061円
1世帯あたりでは
=303,482円
となっています。

令和2年3月1日現在
人口:11,008人
世帯数:4,500世帯

- ①町たばこ税 8,200万円 6.0%
- ②軽自動車税 4,315万1千円 3.2%
- ③入湯税 2,160万1千円 1.6%

令和2年第1回町議会定例会(令和2年3月)において、令和2年度の各会計の当初予算が議決されました。

令和2年度の一般会計当初予算は55億4,500万円で、前年度当初予算に比べ3億9,100万円、6.6%の減となっております。

収入の種類			
町税	町民税や固定資産税などの税金	地方交付税	町の財政状況に応じて国から交付されるお金
繰入金	基金から一般会計に組み入れるお金	国庫支出金	特定事業のために国から支出されるお金
分担金及び負担金	特定の事業の経費に充てるため、その事業の受益者などから納めてもらうお金	県支出金	特定事業のために県から支出されるお金
使用料及び手数料	町の施設などの使用料や住民票などの手数料	町債	財務省や金融機関からの借入金
諸収入	税金の延滞金など、収入のどこの区分にも属さないお金	その他	自主財源では財産収入や繰越金、寄付金、依存財源では地方譲与税、地方消費税交付金など

目的別歳出の種類

民生費	子どもやお年寄り、障害者への福祉などに要する経費
総務費	町役場全体の仕事、戸籍や選挙などに要する経費
教育費	小・中学校の教育施設や文化・スポーツの向上などに要する経費
土木費	道路や公園、公営住宅やまちづくりに要する経費
公債費	借入金の返済に要する経費
衛生費	健康診断や予防接種、ごみの回収処理などに要する経費
農林水産業費	農産物の生産性向上や農村の整備などに要する経費
消防費	消防や救急、防災などに要する経費
議会費	議会の活動に要する経費
商工費	商業や工業の振興などに要する経費
災害復旧費	災害によって生じた被害の復旧に要する経費
労働費	労働福祉の事業に要する経費

令和2年度の主要事業

科	目	事業名
総務費		若者定住支援補助事業
		定住促進新築住宅建設補助事業
		登記課税連携システム構築事業
民生費		子ども医療費助成事業
		子ども・子育て支援教育・保育給付事業
衛生費		骨髄移植ドナー支援事業
		ハイリスク妊産婦アクセス支援事業
		子育て世代包括支援センター事業
		狩猟免許取得費補助事業
		多面的機能支払交付金事業
農林水産費		農業次世代人材投資事業
		農業散布用マルチローターオペレーター技能取得費用助成事業
		黒毛和種繁殖雌子牛導入支援事業
商工費		ろくのへブランド推進事業
土木費		空き家対策事業
		除雪重機確保対策事業
消防費		官庁街線街路灯LED灯変換事業
		小型動力ポンプ付積載車購入事業
		消防団屯所改修事業
教育費		防災マップ更新事業
		大曲小学校高圧受電設備改修事業
		七百中学校特別支援室改修事業
国民健康保険事業		総合体育館大規模改修事業(Ⅲ期工事)
下水道事業		30歳・35歳生活習慣病予防健診事業
農業集落排水事業		小松ヶ丘処理区流域下水道接続事業
介護保険事業		農業集落排水施設維持管理事業
診療所事業		高齢者健康活動支援事業
		認知症カフェ事業
		診療所屋根・外壁改修事業

特別会計

会計別	予算額
国民健康保険事業	12億6,540万2千円
下水道事業	5億7,839万6千円
農業集落排水事業	1億3,586万4千円
介護保険事業	15億1,509万5千円
後期高齢者医療	1億4,270万1千円
国民健康保険診療所事業	4億8,081万5千円

一般会計歳出 55億4500万円

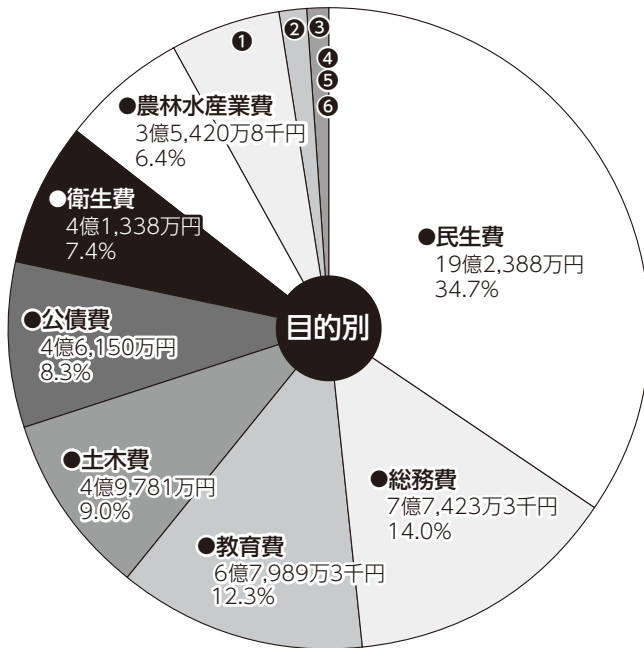

①消防費	2億9,362万7千円	5.3%
②議会費	8,441万3千円	1.5%
③商工費	5,689万円	1.0%
④予備費	500万円	0.1%
⑤災害復旧費	8万6千円	0.0%
⑥労働費	8万円	0.0%

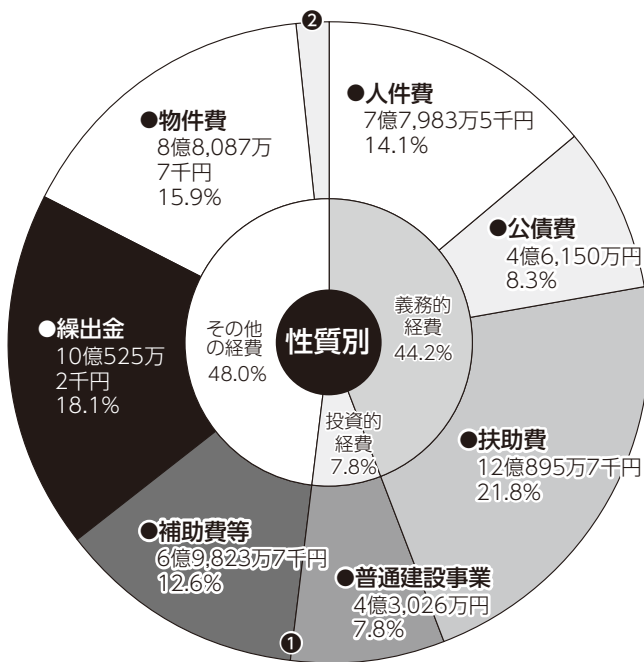

①災害復旧事業費	8万6千円	0.0%
②その他(維持補修・積立金・貸付金・投資・予備費)	7,999万6千円	1.4%

性質別歳出の種類

人件費	職員の給料や手当などの経費	補助費	公益的な事業などに対する補助金や負担金など
公債費	借入金の返済のための経費	繰出金	一般会計から特別会計などに支出する経費
扶助費	生活に困っている人などへ支出する経費	物件費	事業を実施するための需用費、光熱水費、委託料などの経費
普通建設事業費	道路や施設を建設する事業の経費	その他	維持補修費、積立金、投資及び出資金・貸付金などの経費
災害復旧事業費	災害によって被害を受けた施設などを復旧する経費		

県税口座振替制度のお知らせ

青森県では、県税の口座振替の申込みを受け付けています。
県税の納税は、便利で、安全・確実な口座振替をご利用ください。

口座振替を利用できる県税	申 込 期 限	振 替 日
自動車税 6月納期分(定期賦課分)	令和2年4月30日(木)	納期限の日
個人事業税 8月・11月納期分(定期賦課分)	～8月中旬 (8月納期分から振替開始) ～11月中旬 (11月納期分から振替開始)	
法人県民税・事業税 中間申告分 確定申告分	申告期限の日 ※申告期限までに申告書が提出されなかった場合は口座振替になりません。	申告期限の翌月25日
軽油引取税 特別徴収義務者の申告分(徴収猶予分を除く)		

■申込方法

納税者本人の通帳と預貯金届出印を持参のうえ、最寄りの取扱金融機関または各地域県民局県税部の窓口にて備え付けの申込用紙によりお申し込みください。

☎ 上北地域県民局県税部 納税管理課 ☎0176-22-8111 (内線290)

山火事にご注意を！ ～守りたい 森と未来を 炎から～(令和2年全国統一標語)

4月1日～6月10日は「山火事防止運動強調期間」です。

春の野山は空気が乾燥しているうえ、地面には落ち葉などが堆積しており、山火事が発生しやすい環境になっています。県内では、4月から5月にかけて山火事が多く発生しており、その原因の多くは、たき火の不始末やタバコの投げ捨てなど人為的なものとなっています。

山火事の多くが、ちょっとした火の取扱の不注意により発生していることから、次のことを守ってください。

- 強風時および乾燥時には、たき火、野焼きをしないこと
- 枯れ草等のある火災が起こりやすい場所では、たき火をしないこと
- 火を扱う前に水を準備し、火を扱っている時はその場を離れず、使用後は完全に消化すること
- たき火や野焼きをする時は周囲にも知らせ、一人で行わないこと
- タバコの吸い殻は必ず消すとともに、投げ捨てないこと
- 火遊びはしないこと

山火事は、私たち一人ひとりが注意すれば防ぐことができる災害です。

山火事防止のために、住民の皆様のご協力をお願いします。



☎ 産業課 ☎55-4495

令和2年度 農薬散布用マルチローターオペレーター 技能取得費用助成事業のお知らせ

六戸町では農作物の病虫害防除作業の効率化および適期作業による農業経営の安定化を図ることを目的として、「農薬散布用マルチローターオペレーター（農業用ドローン）技能取得費用」の一部を予算の範囲内で助成します。

■予算額 25万円(5名分程度)

■対象者 以下の要件全てを満たす者。

- ①町内に住所を有する者
- ②認定農業者(農地所有適格法人を含む)または認定新規就農者
- ③六戸町人・農地プランの中心経営体に位置付けられた者または位置付けられる見込みの者
※1経営体当たり2名/年を上限とする。
- ④町税(4税目)とその他の納付金に滞納が無い者
- ⑤認証取得後は、農業者で組織する団体などに属し活動できる者



■助成金の額

事業費(税抜)の10分の3以内(1,000円未満切捨てで、補助金交付上限額は50,000円です。)

※申請は、各受講者、年1回を上限とします。

■提出先 六戸町役場 産業課

■補助金申請に必要な書類

研修の受講がわかる書類、研修費用の領収書、運転免許証等、町税の未納が無いことの証明書

※作業用無人ヘリコプター技能を既に取得している場合、その技能認定証の写し

※申請者が農地所有適格法人である場合、従業員であることが分かる書類

※前年度に本事業の利用者であっても、別機種について新たに技能取得する場合は対象となります。

※本事業は今年度で終了となりますので、お早目にお申込みください。

☎ 産業課 ☎55-4495 / FAX55-4619

通信販売 クーリング・オフできないの？

トラブル事例

ネット通販で靴を購入した。サイズが小さかったので交換を希望したが、合うサイズがなく、「返品はできない」と言われた。注文前に、「返品できない」との表示は目に入らなかった。クーリング・オフできないのか。(80歳代 男性)

ひとこと助言

☆ 通信販売には、クーリング・オフ制度はありません。返品については事業者が決めた特約(返品特約)に従うこととなります。

☆ 「返品特約」が定められていない場合、商品を受け取った日を含めて8日以内であれば、消費者が送料を負担し返品できます。

☆ 通信販売で、商品等を購入する際は、事前に返品の可否や返品・交換が可能な場合の条件などをよく確認しましょう。

☆ よく分からない場合は、早めに六戸町役場、十和田市消費生活センター等にご相談ください(消費者ホットライン188)。

☎ 十和田市消費生活センター ☎0176-51-6757 / 産業課 ☎55-4495

貸し農園「六戸楽農キャンパス」オーナー募集!!

園申込先 産業課 ☎55-4495

心身の健康や生きがいづくりのためにみんなで楽しく野菜づくりをしてみませんか？

- 場 所 六戸町折茂字今熊
- 利用期間 4月17日(金)～11月27日(金)
- 面 積 1区画/48㎡(8m×6m・約15坪)
- 利用料 1区画/年間4,000円



六戸霊園使用者の募集案内について

園 町民課 ☎55-3431

六戸霊園(小松ヶ丘地区にあります)の使用者を募集しています。

■提出書類

- 墓地使用許可申請書 ⇒ 役場町民課または町ホームページから入手できます。
(書き方などについては、町民課までお問い合わせください。)

●住民票抄本 1通

※上記以外の書類等の提出を求める場合もありますので、あらかじめご了承ください。

■提出先

役場町民課

■六戸霊園について

【所在地】 六戸町小松ヶ丘6丁目77-412

【申込資格】 六戸町に住所を有する方

【使用料と管理料】

規格	面積	永代使用料	管理料(年額)
2m×2m	4㎡	230,000円	5,000円

※希望する区画の場所は先着順で空いている区画から選択していただきます。

(電話などでの予約は受け付けできません。)

※使用料および管理料は、後日発行される納付書により金融機関などで納付していただきます。

お 願 い

霊園の敷地内で「水道を使って自動車を洗っている」「ペットの運動場として使用している」などといった情報が寄せられています。

霊園は、亡くなった方が眠る場所です。マナーを守って使用しましょう。

医療費に関心を持ちましょう

国保税の額は、一年間に必要と予想される医療費に応じて、皆さんに負担していただくものです。医療費が増えると、国保税が上がることとなります。日頃から健康を保つよう心がけ、お医者さんへのかかり方に気を付けるなど医療費の無駄遣いをしないようにしましょう。

かかりつけ医を持ちましょう

医師を持ち、気になることがあったら、まずはかかりつけの医師に相談しましょう。紹介状がないまま大きな病院にかかると特別料金がかかる場合があります。ちょっとした体調不良はかかりつけのお医者さんに相談をしましょう。

年に一度は健康診断を受けましょう

定期的に健診を受けて、病気の早期発見・治療に努めましょう。生活習慣病などは、自覚症状があらわれにくいので早期発見のためには健診が重要です。また必要に応じて保健指導を受けるなど生活習慣病を予防しましょう。

同じ病気で複数の医療機関を受診することは、控えましょう

医療費を増やしてしまうだけでなく、重複する検査や投薬によりかえって体に悪影響を与えてしまうなどの心配もあります。今受けている治療に不安などがあるときは、そのことを医師に伝えて話し合ってみましょう。

薬があまっている時は、医師や薬剤師に相談しましょう

薬のもらいすぎに注意しましょう。薬は飲み合わせによっては、副作用を生じることがあります。お薬手帳の活用により、既に処方されている薬を医師や薬剤師に伝え、飲み合わせには注意しましょう。

ジェネリック医薬品を活用しましょう

ジェネリック医薬品は、先発医薬品とおなじような効果を持つ医薬品であり、費用が先発医薬品よりも安くなります。「ジェネリック医薬品希望カード」を医療機関や薬局に提示することにより、後発医薬品の利用について相談にのってもらうことができます。

「医療費のお知らせ」を確認しましょう

医療機関などを受診した場合、後日、「国保の医療費のお知らせ」が送付されます。これは皆さんに医療機関等を受診した医療費の総額をお知らせすることによって、健康や医療費に関心をお持ちいただくとともに、医療機関等からの請求内容に誤りがないかを確認していただくものです。もし、この通知内容と実際に受診した内容が異なっている場合は町国保係へご連絡ください。

時間外・休日受診は医療費が割増です

休日や夜間に開いている救急医療機関は、緊急性の高い患者さんを受け入れるためのものです。休日や夜間に受診しようとする際には、平日の時間内に受診することができないのか、もう一度考えてみましょう。

時間外、休日にお子さんの急な病気で心配になったら、まず、小児救急でんわ相談の利用を考えましょう。小児科の医師や看護師からお子さんの症状に応じた適切な対処の仕方などのアドバイスが受けられます。

青森県こども救急電話相談(小児救急電話相談)

【受付時間】 平 日 19時から翌朝8時(13時間)

土 曜 日 13時から翌朝8時(19時間)

日 曜 祝 日 朝8時から翌朝8時(24時間)

※8月13日と12月29日から1月3日の期間は、日曜日と同じ対応とします。

【電話番号】「#8000」または「017-722-1152」

問 町民課 ☎55-4612

犬の登録と狂犬病予防接種についてお知らせ

●犬の登録について

犬を飼うためには飼い犬1頭につき生涯1回の登録が必要となります。

まだ登録が済んでいない場合は、下記の集団予防注射または後日町民課にて登録をしてください。

●飼い犬が死亡した時、異動した時

飼い犬が死亡したときは、登録鑑札と今までの注射済票を持って町民課に「死亡届」を提出してください。

また、登録事項に変更があった場合(転入・転出、飼い犬の譲渡など)は町民課までお越しください。

●マナーを守ろう

○放し飼いは絶対にしない

放し飼いをした場合は、法律により罰則が科される場合があります。散歩中も必ずリードで繋ぎましょう。



○排便などの処理は飼い主が責任をもって行う

犬の散歩に出かけるときは袋とシャベルを携帯し、ふんの後始末を必ずしましょう。

犬の登録や予防接種を受けることは飼い主として最低限のマナーです。必ず受けるようにしましょう。

令和2年度 狂犬病予防接種日程表

5月8日 金	8:40 ~ 8:50	入口公民館	5月13日 水	8:40 ~ 9:10	小松ヶ丘地域交流館
	8:55 ~ 9:05	中堤公民館入口		9:20 ~ 9:30	ファミリーマート小松ヶ丘店前
	9:15 ~ 9:20	米沢吉田己義様宅前		9:35 ~ 9:45	大曲試験場前
	9:25 ~ 9:35	赤石義昭様宅南側		9:50 ~ 9:55	高森第二公民館
	9:40 ~ 9:55	長谷公民館		10:00 ~ 10:15	高森第一公民館
	10:05 ~ 10:15	赤田公民館		10:20 ~ 10:30	根古橋公民館
	10:25 ~ 10:40	高館 佐々木商店前		10:40 ~ 11:00	たての台団地集会場
5月11日 月	10:45 ~ 10:55	高館 江渡正幸様宅前	5月15日 金	11:05 ~ 11:15	通目木墓地駐車場
	11:05 ~ 11:15	高屋敷公民館前		11:20 ~ 11:30	坪毛沢公民館
	8:40 ~ 8:50	金矢公民館		8:40 ~ 8:50	高見公民館
	9:00 ~ 9:10	岡沼地区構造改善センター		8:55 ~ 9:05	林公民館
	9:20 ~ 9:30	旧沖山公民館		9:10 ~ 9:20	柴山公民館
	9:40 ~ 9:45	沖山平公民館		9:25 ~ 9:45	舘野公園入口
	9:55 ~ 10:05	古里公民館		9:55 ~ 10:15	六戸温泉前
5月12日 火	10:15 ~ 10:25	堀切公民館	5月16日 土	10:20 ~ 10:35	六戸児童館前
	10:30 ~ 10:55	七百地区公民館		10:40 ~ 11:00	上吉田地区公民館
	8:40 ~ 8:55	川原新田地区構造改善センター		9:00 ~ 11:00	六戸町役場 北側駐車場
	9:05 ~ 9:15	折茂新田地区構造改善センター		※5月8日~15日まで に注射を受けられ なかった方	
	9:25 ~ 9:40	折茂公民館			
9:50 ~ 10:00	大江栄様宅前				
10:15 ~ 10:30	小平・柳町公民館				
10:40 ~ 10:50	鶴喰地区コミュニティセンター				

狂犬病予防注射料：3,300円(注射料2,750円、注射済票交付手数料550円)

新規登録料：3,000円

問 町民課 ☎55-3431

年1回の狂犬病予防注射の接種は狂犬病予防法に定められており、飼い主の義務となっておりますので、上記の日程で接種を受けられない場合は、動物病院でお受けください。

30歳～74歳の国民健康保険加入者の皆様へ

国保人間ドックのお知らせ



大変おトクな人間ドックのメリット



- ① **格安で受けられる!** 26,000円の健診費用を町が一部助成します。
- ② **充実した健診内容!** 特定健診より細部にわたって健康チェックができます。
- ③ **ドック後の保健指導体制が万全!** 結果に対し保健師や医師などが丁寧にアドバイス!

対象者	30歳～74歳までの六戸町国民健康保険加入者 ※年齢は令和3年3月31日現在です。 ※ただし、4月1日から受診日にかけて国保に加入している必要があります。 他の医療保険への加入手続き中の方は、その医療保険での資格取得日にさかのぼって 国保の資格を喪失することとなりますので、特に注意してください。	
料金	26,000円のところ… 40～74歳の方は 7,000円(昭和21年4月1日～昭和56年3月31日生) 30～39歳の方は20,000円(昭和56年4月1日～平成3年3月31日生)	
実施場所	五戸町健診センター	八戸西健診プラザ
実施月日	5月25日(月)～28日(木) 6月24日(水)～26日(金)・29日(月) 9月2日(水)～4日(金) ※当日受付時間:午前7時～7時30分	7月～10月 (後日、本人と健診プラザで調整)
送迎	無	有(受診日確定時に健診プラザと調整)
検査項目	身体計測(身長・体重・腹囲・BMI・視力・血圧)・尿検査・血液検査 便潜血検査(大腸がん)・心電図検査・眼底検査・胸部X線検査(結核・肺がん) 肺機能検査・腹部超音波・胃X線検査(胃がん)・診察	
追加できる検査	子宮がん検診	30歳～74歳の偶数歳の女性(奇数歳は要問合せ) 500円(約4,000円のところ)
	乳がん検診	40歳～74歳の偶数歳の女性(奇数歳は要問合せ) 500円(約3,000円以上のところ)
	前立腺がん検診	50歳～74歳の男性 500円(約1,000円のところ)
	肝炎ウイルス検診	40歳～74歳の今まで検査を受けたことがない方 500円(約4,500円のところ)
	骨粗鬆症検診	30歳～74歳までの男女 500円(約1,200円のところ)
	脳検診	40歳～74歳までの男女(人数制限あります) 10,000円(約19,000円のところ)
風しん抗体検査	昭和37年4月2日～昭和54年4月1日生まれの男性 無料(町のクーポン券が必要です)	
結果説明	説明会を設け、個別に説明します。	福祉課窓口で個別に説明します。

※個人負担金は、**受診後**に郵送される納入通知書で会計課または金融機関にて納めます。

申込期間	令和2年4月1日(水)～4月24日(金) 午前8時15分～午後5時 平日のみ
申込方法	福祉課窓口・電話申込
申込先	六戸町福祉課健康推進係 ☎55-4597

令和2年度 手話奉仕員養成講座受講者の募集について

☎ 福祉課 ☎55-4493

六戸町・三沢市・おいらせ町合同で実施する手話奉仕員養成講座(基礎編)の受講者を募集します。手話の経験があり、さらにステップアップを図りたい方を対象とした全25回の講座を、以下のとおり開催します。

なお、定員20名を超える申込みがあった場合は、先着順とさせていただきますのでご了承ください。後日、受講の可否につきましては、郵送にてお知らせいたします。

■と き

令和2年5月11日(日)から 毎週月曜日 午後7時から午後8時30分まで

■と ころ

療育・障害者相談センターボイス内(三沢市地域活動支援センター)
三沢市大字三沢字堀口164-1

■対 象 者

六戸町、三沢市、おいらせ町に在住または在職の方で16歳以上の方

■定 員

20名程度

■受 講 料

無料(但し、テキスト代3,300円は自己負担となります。)

■申込み方法

六戸町福祉課、三沢市総合社会福祉センター内三沢市障害福祉課、またはおいらせ町介護福祉課に直接お申込みいただくか、町ホームページから申込様式をダウンロードし、必要事項をご記入の上、FAXまたは郵送にて下記までお申込みください。

◎FAX番号 0176-53-2266

◎郵 送 先 〒033-0011 三沢市幸町3丁目11-5

三沢市総合社会福祉センター内 障害福祉課サービス給付係 宛

■受付期間

令和2年4月1日(水)～4月17日(金)

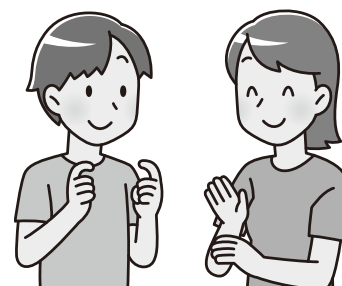

六戸町地域包括支援センターからのお知らせ

令和2年度に65歳を迎えるみなさまへ

六戸町では、町内在住の高齢者等が安心安全に暮らすために、日常生活や健康状態を確認し、緊急時や災害時等に備えた体制を整備しております。

よって、今年度65歳を迎える方を対象に、令和2年4月～令和3年3月末までに調査員が自宅を訪問します。訪問した際にはご協力いただきますようよろしくお願いいたします。

65歳以上のみなさまへ

高齢者のみなさんが住み慣れた地域で心身ともに健康に暮らすことを目的に、65歳以上の介護保険サービス未利用者の方を訪問し、生活状況や身体状況を確認し、必要に応じて介護予防事業を勧奨しております。対象となる方については、令和2年4月～令和3年3月末までに調査員が自宅を訪問します。訪問した際にはご協力いただきますようよろしくお願いいたします。

一人暮らしや高齢者世帯のみなさまへ

一人暮らしや高齢者世帯のみなさまの健康状態や生活状況の確認のため、地域の民生委員や六戸町地域包括支援センターの職員が不定期に自宅を訪問します。もし困りごと等がありましたら、訪問した際にご相談ください。

☎ 六戸町地域包括支援センター ☎27-6688

児童扶養手当制度について

☎ 福祉課 ☎55-4493

離婚などの理由により、ひとり親として児童（18歳の誕生日後の最初の3月31日まで）を監護している父、母、または父母に代わって児童を養育している人に対し支給される手当です。所得制限があります。

■令和2年度支給額(月額)

	基本額	第2子加算額	第3子以降加算額
全部支給	43,160円	10,190円	6,110円
一部支給 (所得制限による)	43,150～10,180円	10,180～5,100円	6,100～3,060円

特別児童扶養手当制度について

☎ 福祉課 ☎55-4493

精神または身体に重度、もしくは中度の障害のある、20歳未満の児童を監護している父、母または父母に代わって児童を養育している人に対し支給される手当です。所得制限があります。

■令和2年度支給額(月額)

	基本額
1級(身体障害者手帳1級、2級、愛護手帳A程度)	52,500円
2級(身体障害者手帳3級程度)	34,970円

年長児の保護者のみなさんへ ～麻疹風しん予防接種について～

令和2年度は、年長児になるお子さんの麻疹風しん予防接種(第2期)の標準接種時期となっております。この機会を逃さないよう、忘れずに予防接種を受けましょう。

- 対象年齢 平成26年4月2日から平成27年4月1日生まれ
- 接種時期 令和2年4月1日から令和3年3月31日まで
- 接種費用 無料 ※接種時期を過ぎて予防接種を受ける場合、予防接種にかかる費用は全額自己負担となります。また、予防接種によって引き起こされた副反応により健康被害が生じた際の予防接種法に基づく補償も受けられなくなります。
- 接種場所 沼田医院(六戸町大字犬落瀬字後田17-1) ☎0176-55-3069
※各自で接種の2日前までに必ず予約してください。
※かかりつけの病院が町外にあり、そちらで接種を希望される場合は担当までご連絡ください。
- 持参するもの ①母子健康手帳 ②麻疹風しん予防接種予診票
※紛失・転入等で予診票をお持ちでない場合は、事前に担当までご連絡ください。

☎ 福祉課 ☎55-4493

あなたの困ったを解決に導く

「何処に頼んだら良いかわからない」
「すぐに何とかして欲しい」

そんなお困り事おまかせください!!



見積
無料

ベンリー上十三店
通話
無料 0120-236-103

上北郡東北町
上野字北谷地5-58

ベンリー上十三店

検索



ハウスクリーニング
ガーデンメンテナンス
引っ越しのお手伝い
蜂の巣駆除サービス

家事代行サービス
エアコンサービス
水回りメンテナンス
不用品処理のお手伝い



上十三・十和田湖広域定住自立圏 婚活支援のコースターを作成しました

上十三・十和田湖広域定住自立圏では、結婚を希望する独身男女の出会いと結婚を支援するため、婚活広報物「コースター」を作成しました。コースターは圏域内の飲食店など約230カ所に配布しています。コースターのQRコードを読み込むと、青森県と秋田県が設置する婚活支援情報サイトに掲載されている婚活イベントなどの情報を閲覧できます。

☎ 上十三・十和田湖広域定住自立圏移住・結婚支援ワーキンググループ事務局(十和田市政策財政課内) ☎0176-51-6712



十和田市 Arts Towada 10周年記念

「インター + プレイ」展 第1期

一 遊ぶ、演じる、こだまする アートがつなぐ人と街 一

4月18日④～8月30日⑤

午前9時～午後5時(入場は閉館の30分前まで)

※月曜日(祝日の場合はその翌日)は休館となります。

※ただし、4月20日④～5月10日⑤は開館します。

十和田市現代美術館

十和田のまちを美術館にするプロジェクト“Arts Towada”の10周年を記念して一年間の展覧会「インター + プレイ」展の第1期を開催します。

身近なものをモチーフに私たちの五感を刺激する作品をつくる鈴木康広が、ベンチにもなる大型の野外彫刻を制作、展示します。

また、近年芸術祭や大規模個展で注目を集めている目[mé]は、まちなかの建物に真っ白なギャラリー空間を唐突に出現させます。

【観覧料】 企画展+常設展セット券 1200円

企画展のみ 一般 800円 ※高校生以下は無料です。

☎ 十和田市現代美術館 ☎0176-20-1127



「東京六戸会」たより ～東京六戸会総会・懇親会の開催中止について～

153

ご案内しておりました4月26日④に東京上野にて開催予定の東京六戸会の総会および懇親会につきまして、新型コロナウイルス感染拡大防止の観点から人命を第一に考え、中止することといたしました。開催中止のご連絡につきましては、参加の御返答をいただいた方々へ再度ご連絡をいたしたいと考えておりますが、皆様におかれましては、事情をご賢察の上、何卒ご理解、ご了承いただきますようお願い申し上げます。

六戸町消防団員募集中!

～地域の絆で地域を守る～

☎ 総務課 消防団担当 ☎0176-55-4582
FAX0176-55-3112

○入団資格

- ◎六戸町に居住している、または勤務している方
 - ◎年齢18歳以上、50歳未満の方
 - ◎心身ともに健康である方
- 以上の条件を満たせば、どなたでも入団できます。

○入団後の主な待遇

- ◎年間一定の金額が報酬として支給
- ◎災害や訓練などに出場した場合に手当が支給
- ◎5年以上勤務した場合は退職報償金20万円支給(*1)(勤務年数等により増額あり)

(*1)平成31年4月1日現在



女性団員も募集中です

消防団員といえば「男」というイメージが大きいですが、そんなことはありません。現在、全国では約26,000人の女性消防団員が活躍しており、女性団員数は年々増加しています。

女性消防団員は男性消防団員と全く同じ活動をするわけではなく、消防団活動のサポート的な役割、いわゆる広報活動や発災時の応急救護等、その方の特性に合わせた活動が中心となります。

六戸町消防団でも、女性団員が活躍中です!地域の防災のために、みなさんの「チカラ」を発揮してみませんか?少しでも興味をお持ちの方は、役場総務課 消防団担当まで、お気軽にお問い合わせください!

図書館だより

本のリクエスト＆お問い合わせ⇒六戸町立図書館 ☎ 55 - 4561
開館時間 午前9時30分～午後6時

図書館内
資料検索



◇こどもの読書週間◇

1956年(昭和34年)にはじまった「こども読書週間」。2001年12月に公布・施行の「子ども読書活動推進法」により4月23日が「子ども読書の日」に制定され、こども読書週間は年々大きな盛り上がりを見せています。そんな子ども読書週間も今年で第62回を迎えることとなりました。今年の標語は「出会えたね とびっきりの1冊に」です。

これに合わせてテーマに合わせた展示を行います。”とびっきりの1冊”にであえることを願い、みなさんのご利用お待ちしております。



子ども読書週間

※4月23日は「子ども読書の日」です。

展示期間：4月15日(水)～5月12日(火)

展示場所：図書館 一般閲覧室内・児童閲覧室

※同時に「絵本屋さん大賞」の展示も予定しております。

★メイプル童話会情報★

今月の開催は「4月12日(日)」です。どんなお話がでてくるかな？

お楽しみに！ ≪次回の開催予定日は「5月10日(日)」になります。

～今年度最後の開催です。ぜひご利用ください。～

毎月第2日曜日 10時30分～11時 児童室にて開催しております。



★4月の休館日★

6日(月)・13日(月)

19日(日)・20日(月)

27日(月)・29日(水祝)

◆新着図書紹介◆

毎月の新着図書の一覧は町HPでも紹介しています

一般図書



犯罪～コレクションⅢ～
吉田 修一



明智光秀と齊藤利三
桐野 作人



スマホを落とすだけなのに
～囚われの殺人鬼～
志賀 晃



毎日1杯、体すっきり！
不調も治る！やせるだし汁
工藤 孝文



「空腹」こそ最強のクスリ
青木 厚



50代、足してもいいもの
引いてもいいもの
岸本 葉子

◆異戦怪談 ◆たおやかに輪をえがいて ◆発注いただきました ◆超・殺人事件 ◆去年の雪
◆ホームドアから離れてください ◆スマホを落とすだけなのに～戦慄するメガロポリス
◆「ねえ、これ捨ててみない？」ふたり暮らしの片付け＆掃除物語 ◆恋して生きてきたんだよな
◆異端のすすめ～強みを武器にする生き方 ◆流人道(上、下) ◆四季を楽しむ壁面かざり折紙
◆ていうか、神様ってなに？やばいほど願いが叶い出す！！ ◆恋愛～コレクションⅡ ◆最後の
講義完全版 ◆先生も大変なんです いまどきの学校の教師のホンネ ◆三円小説 ◆しゃも
ぬまの島 ◆小説の神様 ◆クスノキの番人 ◆チンギス汗(七) ◆笑って生ききる ◆夜がど
れほど暗くても ◆暴虎の牙 ◆大丈夫！何とかかなります毛細血管は若返る ◆レタスCLUB
Special Edition ～ほぼ円時短弁当 ◆老いへの挑戦 ◆涼やかに静かに殺せ ◆いかなもの
か ◆できない男 ◆幽霊たちからの不在証明 ◆緋色の残響 ◆希望のゆくえ ◆罪人の選択
◆ひこばえ(上、下) ◆人生をやめようと思ったとき読む本 ◆死にたいまま生きてます
◆12階から飛び降りて一度死んだ私が伝えたいこと

児童図書



いろいろおてつだい
えがしら みちこ



ケーキたべよう！
後藤 真志



むずかしすぎ〜！って
思わずいっちゃんミッキ
ーのまちがいさがし



都会のトム&ソーヤ 15
はやみね かおる



ラストで君は「まさか！」
と言う 不思議な友だち
PHP研究所編



日本史 しくじり大凶鑑
小和田 泰経

◆ラストで君は「まさか！」と言う(春の物語、真夜中の動物園、涙の宝石) ◆死んだかいぞく ◆くらべてびっくり！やばい進化のいきもの凶鑑 ◆帰り道(ゾットする怪談えほん) ◆はじまるよ はじまるよ ◆ほとんど憲法～小学生からの憲法入門(上、下) ◆カラーモンスター～がっこうへいく～ ◆掟上今日子の設計図 ◆5分後に恋の結末 ◆都会のトム&ソーヤ16 スパイシティ ◆都会のトム&ソーヤ外伝 16.5

× 明るいセンスと技術 ×

六戸中央印刷

六戸町犬落瀬字明土67-1

TEL. 0176-55-3982

FAX. 0176-55-5358

E-mail rokuchuuou1032@bz01.plala.or.jp

六戸消防署
だより

六戸消防署
☎55-2016

春の火災予防運動実施のお知らせ

実施期間：4月13日(月)～4月19日(日)

* 消防署では期間中、一般家庭防火診断を実施しますのでご協力お願いします。

全国統一
防火標語

ひとつずつ いいね!で確認 火の用心

十和田地域広域事務組合
防火標語

目をはなすな 炎の怪物 出てくるぞ

住宅防火 いのちを守る 7つのポイント ～3つの習慣・4つの対策～

3つの習慣

- 寝たばこは、絶対やめる。
- ストープは、燃えやすいものから離れた位置で使用する。
- ガスこんろなどのそばを離れるときは、必ず火を消す。

4つの対策

- 逃げ遅れを防ぐために、**住宅用火災警報器等を設置**する。
- 家具、衣類およびカーテンからの火災を防ぐために、**防災品**を使用する。
- 火災を小さいうちに消すために、**住宅用消火器**などを設置する。
- お年寄りや身体の不自由な人を守るために、**隣近所の協力体制**をつくる。



**住宅用火災警報器は
設置しましたか？**

平成20年6月1日から住宅用火災警報器の設置が義務化されています。
まだ住宅用火災警報器を設置していない方は、必ず設置しましょう。

警察署
だより

十和田警察署
☎23-3195

輝く未来 君の力で(警察官A募集)

大学卒業(見込)の方を対象に警察官Aの採用試験を行います。
試験日程、受験資格等は次の予定です。

1	公 告 日	5月8日(金)
2	試験案内など配布予定日	5月8日(金)
3	受 付 期 間	5月11日(月)～6月19日(金)
4	第 一 次 試 験	7月12日(日)[青森市、八戸市、弘前市、さいたま市]
5	第一次試験合格発表	7月17日(金)(予定)
6	第 二 次 試 験	8月下旬[青森市]
7	最 終 合 格 発 表	9月上旬
8	受 験 資 格	1988年4月2日以降に生まれた方で、大学を卒業した方または、2021年3月31日までに大学卒業見込みの方

※詳細については、試験案内など配布予定日以降に試験案内(申込書)を入手してご確認ください。

☎ 十和田警察署 警務課 ☎0176-23-3195

令和2年4月十和田警察署運転免許更新時講習案内

- 優良・一般講習 3日(金)・10日(金)・13日(月)・17日(金)・24日(金)・27日(月)
- 初回更新講習 13日(月)・27日(月) ○違反運転者講習 3日(金)・10日(金)・17日(金)・24日(金)

▼ 3/10 ~百歳祝金授与式~
家族らに囲まれ長寿を祝う

満100歳の誕生日を迎えた洗平ハナさん(上吉田)の自宅で「百歳を祝う会」が行われ、吉田町長が顕彰状と祝い金を贈り祝福しました。吉田町長は「100歳まで生きられるのは、本当に素晴らしいことです。これからも仲良く過ごして、長寿を重ねてください」とお祝いの言葉を述べました。

洗平ハナさんに元気の秘訣を聞くと「特別なことはしていない。ご飯やみそ汁、なんでも食べる事が大事」と答えてくれました。



家族に囲まれ祝福される洗平ハナさん

▼ 3/11 ~寄付贈呈式~
収益金の一部 福祉へ寄付

町文化ホールでチャリティー公演「第9回芸能ビックショー歌とおどりの夢の競演チャリティー2020」を行った北見歌謡会(北見二郎会長)が町社会福祉協議会(田中孝雄会長)を訪れ、公演の収益の一部と来場者からの募金(50,760円)を寄付しました。

北見歌謡会からの寄付は、今年で9回目となり地域の福祉の向上のために利用される予定です。



左から会計 細津あや子さん 副会長 佐藤敬子さん 副会長 工藤博子さん
社会福祉協議会副会長 松浦建一さん 社会福祉協議会副会長 苫米地和夫さん

令和2年度 自衛官等募集のご案内

募集種目	資格	受付期間	試験期日	試験場所
一般幹部候補生 (一般・飛行)	一般…令和3年4月1日現在22歳以上26歳(修士課程修了者は28歳)未満の方	3月1日⑩ ~5月1日⑤	〈1次試験〉 5月9日④:筆記試験 5月10日⑩:筆記式操縦適正検査(飛行要員のみ) ※2次試験は後日お知らせします。	別途各人に連絡します。
歯科・薬剤科 幹部候補生	歯科…20歳以上30歳未満の方 薬剤科…20歳以上28歳未満の方			
一般曹候補生	18歳以上33歳未満の方	3月1日⑩ ~5月15日⑤	5月23日④	
自衛官候補生		年間を通じて行って おります。	別途各人に連絡します。	
技術海上幹部 航空幹部	大卒以上で応募資格に定められた学部・専攻学科卒業後2年以上業務経験有の方	4月17日⑤ ~5月22日⑤	6月22日⑩	
技術海曹 技術空曹	20歳以上で国家免許資格取得者 ※細部についてはお問合せください。		6月19日⑤	

◎試験期日は変更する場合がありますので、細部は下記までお問い合わせください。

〒033-0037 三沢市松園町三丁目6-16 中野プラザビル2F(ユニバース松園店隣)
自衛隊青森地方協力本部 三沢募集案内所 ☎・FAX 0176-55-1346(平日8:45~17:30)
✉aomori.pco.misawa@rct.gsdg.mod.go.jp

募集

日本の「アメリカ」で
働きませんか！
在日米軍従業員募集

独立行政法人駐留軍等労働者
労務管理機構『エルモ』では、
在日米軍基地で勤務する従業員
の募集を行っています。興味の
ある方は、ウェブサイトをご覧
いただくか、左記の連絡先まで
お問い合わせください。

☎ エルモ三沢支部管理課
管理係

(担当施設：三沢飛行場・八戸
貯油施設・車力通信所)

六戸登山愛好会会員募集

主催 六戸登山愛好会
対象者 六戸町民および希望者
今年の計画
5月 みちのく潮風トレイル、
階上岳、名久井岳
6月 八幡平、ぼんてん山
7月 秋田駒ヶ岳、谷川岳
8月 岩手宇霊羅山
9月 十和利山、栗駒山
10月 八甲田山、那須岳

■ 会費など
入会金 2000円
年会費 2500円
その他スポーツ安全保険料

☎ 090(1604)6627

お知らせ

第10回六戸クラシックカー
ミーティング
今年も六戸館野公園で開催す
ることになりました。県内外よ
り多数展示があります。(昨年
は約二〇〇台)ぜひおいでくだ
さい。当日の展示車両も募集し
ております。なお、状況によっ
ては延期若しくは中止になるこ
ともございます。

■ 日時 5月3日⑧
午前10時～午後2時

■ 場所 六戸館野公園

* 展示・見学無料
* 出展募集 1,000円

※車両展示の誘導整理等のボラ
ンティアを募集しております
ので、事前に連絡をください

☎ 0800(6044)2355

ますようお願いいたします。

春の動物ふれあい

フェスティバル2020

「ペットと共に守る幸せ」

ドッグヨガ体験教室、シニア
犬のケア等講座、動物ふれあい
体験、乗馬体験 ほか

■ 日時 5月3日⑧・4日⑧・⑨
午前10時～午後4時

■ 場所

青森県動物愛護センター
青森県動物愛護センター

☎ 017(726)6100

令和2年度の町職員の配置
は5月号に掲載いたします。

戸籍の窓口 2月届出分

＊お誕生＊

三浦 伊月 小松ヶ丘
(父 大典 母 湖 長男)

太田 鈴樹琉 赤 田
(父 一希 母 冬美 長男)

松村 結奈 館 野
(父 亮司 母 友香子 長女)

♡ご結婚♡

鈴木 一晃 柴 山市
古屋敷 茉林 十和田市

❖おくやみ❖

小野寺 ツクヨ(91歳) 折 茂
金 沢 友子(65歳) 金 矢
佐 藤 トクエ(101歳) 押 込
小保内 義 雄(57歳) 上 吉
松 橋 君 男(84歳) 鶴 田
村 井 末 治(82歳) 金 喰
附 田 豊 作(83歳) 館 矢
成 田 ミ ヨ(88歳) 小平・柳町

戸籍の窓口掲載欄は、届出時に確認し、希望者のみ掲載しています。他市町村で届け出した場合でも掲載することができます。掲載を希望する場合は、町民課戸籍担当まで届け出ください。なお、家族が届け出す場合は、本人の了承が必要となります。

防災無線
テレフォンガイド
☎0176(55)4466

町内放送の内容を確認できます。
※通話料金は利用者負担となります。

まちのうごき (令和2年2月末現在)

区分	人口	前月比	前年同月比
男	5,373	±0	+2
女	5,635	-10	-23
合計	11,008	-10	-21
世帯	4,500	-2	+43
転入	17	-	-
転出	18	-	-
出生	4	-	-
死亡	13	-	-

● 編集後記 ●

▼広報担当としての月日は、あっと言う間でした▼思い起こすとカメラの連写機能のおかげで、選ぶ写真はたくさんあるものの、同じような写真もたくさんあるため、選ぶのに困難をきわめたことや、「ベストショット」と思いデスクで確認をするのが全くピンと合っていないかったこと。違うアングルで撮れば…など、素敵な素材を活かしきれない悔しい日々でした。しかし、欠号を出すこともなく1年間やりきれたのは、みなさんのおかげです。▼素敵な笑顔、綺麗な汗と涙、そしてやさしいお声掛けは、未熟な私にとって日々の活力となりました。そして「伸びしろ」を感じさせてくれました。1年間ありがとうございました。

4月の行事・健康カレンダー

日	月	火	水	木	金	土
29	30	31	1	2	3	4
5	6	7 ▶心配ごと相談所 (六戸町老人福祉センター) ▶HIVに関する相談、 B型肝炎及びC型肝炎 検査(上十三保健所) ▶入学式・始業式 (町内各小・中学校)	8 ▶NRT学力検査 (大曲小学校)	9 ▶知能検査 (町内各中学校)	10 ▶教育講演会 (文化ホール)	11
12	13 ▶避難訓練 (六戸中学校)	14 ▶知能検査 (六戸小学校、2・4・6年) ▶自転車教室 (開知小学校、3～6年) ▶交通安全教室 (大曲小学校、3～6年)	15 ▶精神保健福祉相談 (上十三保健所) ▶交通安全教室 (六戸小学校)	16 ▶夢生学習塾開校式 (六戸町文化ホール)	17 ▶4か月・12か月児 健診 (就業改善センター) ▶避難訓練 (六戸小学校、七百中 学校) ▶交通安全教室 (大曲小学校、1～2年) ▶参観日 (六戸中学校)	18
19	20 ▶避難訓練 (大曲小学校) ▶交通安全教室 (開知小学校)	21 ▶心配ごと相談所、 行政合同相談(六戸町 老人福祉センター) ▶HIVに関する相談、 B型肝炎及びC型肝炎 検査(上十三保健所) ▶6年六中訪問 (六戸小学校) ▶避難訓練 (開知小学校)	22 ▶療育相談 (上十三保健所)	23 ▶清掃奉仕活動 (六戸中学校)	24 ▶3歳児健診 (就業改善センター) ▶参観日 (開知小学校・大曲小 学校) ▶前期生徒総会 (六戸中学校)	25
26	27 ▶参観日 (七百中学校)	28 ▶生徒朝会 (七百中学校) ▶6年校外学習 (開知小学校)	29 ◆昭和の日	30 ▶参観日 (六戸小学校)	5/1	2

※各行事の開催等につきましては
 コロナウイルス感染症
 のまん延状況により、変更
 となる場合があります。

4月の主な 施設の休館日	文化 ホール	27日(月)	図書館	6日(月)・13日(月)・19日(月)・20日(月) 27日(月)・29日(水)	小松ヶ丘出張所 開所日	毎週(火)7日・14日・21日・28日 毎週(土)2日・9日・16日・23日・30日
-----------------	-----------	--------	-----	---	----------------	---



ろくのへ
フォトスナップ

町内小・中学校
卒業証書授与式

令和2年春 卒業

3月、町内の小・中学校で卒業証書授与式が行われ、166人の卒業生（小学校87人、中学校79人）が思い出の学び舎から旅立ちました。
今、一人ひとりが卒業証書を受け取り、さまざまな思いがこみ上げる中、母校の未来を後輩たちに託し、これまで支えてくれた恩師や家族、地域の人たちへの限りない感謝を胸に、夢と希望あふれる未来へと一歩を踏み出しました。

