

町制施行60周年

広報 Rokunohe 

2017

町制施行
60th
Anniversary

ろくのへ

5

No.622



館野公園の桜 見頃を迎える

「ろくのへ春まつり」 5月5日まで館野公園で
さまざまなイベントが行われます。

Maple Town Topics	2
Town News	3 ~ 11
Ben's Channel	12
消防署だより / 警察署だより	13
Information	14 ~ 16
5月のカレンダー	17
町内小学校入学式	18

4/11

それぞれの決意を胸に、いざアメリカへ

～おいらせ町・六戸町中学生海外派遣～

おいらせ町みなくる館でおいらせ町・六戸町中学生海外派遣壮行会が行われました。

派遣は4月24日から5月1日までの日程で行われ、六戸町から4人、おいらせ町から8人の選抜された中学2・3年生12人がアメリカ合衆国メイン州キタリー町を訪れます。ホームステイなどを通じて国際理解を深め、世界的な視野だけでなく郷土への愛着を養うため、平成5年から行われてきました。



保土沢 結梨 六戸中3年
「積極的にコミュニケーションをとってアメリカの文化や日本の良さをたくさん伝えられるように頑張ります。」



澤井 大翔 七百中3年
「言葉の壁を乗り越えて異文化に触れてくることを楽しみにしています。」



佐々木 巧真 六戸中3年
「ホストファミリーとの交流など初めての体験を通して自分の成長につなげたいです。」



二ツ森 さくら 七百中2年
「日本との違いを知り、ホストファミリーとの交流を楽しんで良い思い出を作りたい。」

海外派遣に向けた意気込みを一言

壮行会では、団長の福津康隆おいらせ町教育委員会教育長が「2町の代表として自覚と誇りを持って交流をしてください。互いの文化を大切にし、直接肌で感じて、自分の目標を達成し、実り多い海外派遣になることを願います。」とあいさつ。三村正太郎おいらせ町長からも激励の言葉が贈られました。

続いて生徒らは、英語のスピーチや現地で行う日本文化のプレゼンテーションを披露。これまでの研修を通じて成長した姿を集まった関係者や保護者らに見せ、出発に向け決意を新たにしていました。



海外派遣のメンバーと保護者たち

4/19

ちびっこベジタランド さつきファーム開園

～若手農業者と園児による体験農園～

町の若手農業者が『子どもたちに農業の魅力・野菜の1年を伝えたい』という思いから、さつき保育園(十文字よし子園長)の園児らと一緒に、(株)パセリー菜(小泉輝美代表取締役)、六戸ブランド研究会(渡辺俊一委員長)ら町関係者はサポーターで協力して運営する体験農園が始まりました。

若手農業者と園児が中心となり、野菜の苗植えや水やり、草取りなど収穫までの一連の農作業を体験させることで、食農の興味・関心を高めることを目的に実施。

十文字園長は「作物が上手にできれば収穫の喜びを、失敗してもなぜそうなったのか考える力を、また食材を生産している農業者への感謝の心などたくさんをを育むことができる貴重な体験ができる。このような機会を提供いただき感謝しています」と述べた。

園児らは若手農業者から種まきの仕方など指導を受け「大きくな～れ」と願いを込めながら2種類の作物を植え付けました。今後、時期に応じて他の作物も育てる予定。



にんじんの種まき



たまねぎの苗植え



看板製作後の記念撮影

六戸町職員募集 ◆上級(大学卒業程度)一般行政職

1. 採用予定人員 若干名
 2. 勤務場所 六戸町役場
 3. 受験資格
 - (1)昭和63年4月2日から平成8年4月1日までに生まれた者で大学卒業以上および卒業見込みの者
 - (2)活字印刷文による出題に対応できる者
 - (3)次のいずれかに該当する者は受験できません
 - ・日本の国籍を有しない者
 - ・成年被後見人又は被保佐人
 - ・禁こ以上の刑に処せられ、その執行が終わっていない者
 4. 受験手続書類
受験申込書、履歴書、卒業証明書または卒業見込証明書、成績証明書、住民票謄本 各1部
 5. 受付期間 平成29年5月10日㊤～6月7日㊤
 6. 試験日時および場所
 - (1)第1次試験 平成29年7月23日㊤予定 青森市内
 - (2)第2次試験 平成29年9月下旬予定 六戸町内
 7. 試験内容
 - (1)第1次試験 教養試験、専門試験、事務適性検査、一般性格診断検査、職場適応性検査、クレペリン検査
 - (2)第2次試験 論文、面接
 8. 採用予定年月日 平成30年4月1日
 9. 給与 六戸町職員の給与に関する条例による
※受験申込書は、役場総務課で直接入手または町ホームページよりダウンロードできます。
※郵送する場合は、封筒の表に「受験申込書」と朱書きしてください。
※提出された書類は返却しません。
※詳細については、総務課人事担当へ問い合わせください。
- ☎提出先 〒039-2392
青森県上北郡六戸町大字犬落瀬字前谷地60
六戸町役場 総務課 人事担当
☎内線211または55-4582

弁護士法律相談

インターネットトラブルや債務問題、悪質商法被害など、あなたのお悩みに弁護士が対応します。(相談無料・要予約)

■日時 5月18日㊤ 午後1時30分～

■場所 六戸町就業改善センター

☎・予約 産業課

☎内線153または55-4495

【次回の開催日程】6月15日㊤

不動産相談会

宅建協会十和田支部主催の不動産相談会を開催します。不動産の宅地建物取引(売買、賃貸借)などに関する相談、苦情などに専門家が対応します。(相談無料・要予約)

■日時 5月16日㊤ 午後1時30分～

■場所 六戸町就業改善センター

☎・予約 産業課 ☎内線153または55-4495

(予約受付：5月12日㊤まで)

【次回の開催日程】6月13日㊤

農業機械研修のお知らせ

☎産業課 内線152または55-4495

青森県営農大学校では、大型特殊免許・けん引免許(どちらも農耕車限定)の取得、農業機械整備の研修生を募集しています。希望される方は、普通運転免許証と印鑑をご持参の上、最寄りの農業協同組合、または役場産業課までお申し込みください。

大型特殊免許・けん引免許取得研修後は、青森県運転免許センター(青森市)での試験となります。

■申込期限

5月10日㊤ 希望者多数の場合は、選考となります。

■研修対象者

- 1 町内に住所を有する方
- 2 農業後継者および農業関係者である方

- 3 1・2の条件をどちらも満たし、大型特殊免許の研修希望者は普通運転免許取得済みの方、けん引免許の研修希望者は、大型特殊免許取得済みの方

■注意 研修にかかわる燃料費など実費と青森県運転免許センターでの試験にかかわる手数料は全て個人負担となります。

■研修期間

▼大型特殊免許・けん引免許(農耕車限定)

7月31日㊤～8月4日㊤ 8月21日㊤～8月25日㊤

9月4日㊤～9月8日㊤ 9月25日㊤～9月29日㊤

10月2日㊤～10月6日㊤ 10月23日㊤～10月27日㊤

11月6日㊤～11月10日㊤

▼農業機械整備(トラクター整備コース)

11月15日㊤

六戸ブランド研究会の参加メンバーを募集します！

皆さんの住んでいる六戸町には魅力ある地域資源がたくさんあります。その六戸の魅力を県内外へ発信するため一緒に活動できる方を募集します。地域ブランド化に興味のある方はお問い合わせください。

※参加条件 町内在住者または町内に勤務している社会人

◎六戸ブランド研究会がどのような話し合いを行っているか見学も可能です。

●六戸ブランド研究会開催予定日

日時：5月23日㊤ 午後7時～

場所：六戸町役場庁舎2階大会議室

見学を希望される方は
事務局までご連絡ください。

☎六戸ブランド研究会

事務局（産業課内）

☎55-4495

行政相談委員交代のお知らせ

～行政相談委員は行政の行う仕事についての身近な相談相手です～

これまで総務大臣の委嘱により行政相談委員を務めていた高橋一雄氏に代わり平成29年4月1日から田中茂樹氏が新たに委嘱されました。

行政相談委員は私たちの日常生活で行政が行う仕事についての苦情や意見・要望があったとき、解決のための助言を行うなどの役割を担っています。

相談は無料で秘密は厳守しますのでお気軽にご利用ください。

行政相談委員についてのお問い合わせ先

町民課 ☎内線123または55-3431

総務省青森行政評価事務所

☎017-734-3354

行政苦情110番 ☎0570-090110

✉110aomori@soumu.go.jp

後期高齢者医療制度の保険料軽減判定誤りによる保険料の過大・過小徴収について

1. 概要

平成28年12月27日付けで厚生労働省保険局高齢者医療課から、後期高齢者医療制度発足（平成20年）以来、後期高齢者医療広域連合の電算処理システム（標準システム）の設定に誤り（※）があり、保険料の均等割部分の軽減判定が誤って行われ、本来納付すべき金額と異なる保険料が賦課されていたとの報告がありました。対象となる方は下記のいずれの条件も満たす方となります。

※ 保険料の均等割部分の軽減判定所得の計算において、青色申告による純損失の繰越控除を行う場合、本来、軽減判定用に計算した繰越損失額を用いる必要があるところ、確定申告上の繰越損失額を用いて計算していたこと。

- ①世帯主、本人または本人以外の被保険者である世帯員が青色事業専従者給与を支払っている、または、年金収入（65歳以上の者の課税対象となる年金に限る）が120万円を超える青色申告者である方
- ②本人が、後期高齢者医療制度の加入の直前に、被用者保険の被扶養者でなかった方
- ③軽減判定所得を再計算した結果、均等割軽減区分が変更となる方

2. 今後の対応

対象となる方には、平成29年4月頃から、「保険料額変更決定通知書」を送付します。

納付済みの保険料が過小となっている方に対しては「納付書」も併せて送付しますので、個別の事情を伺いながら、ご理解いただいたうえで本来納付すべき保険料との差額分を「納付書」により納付していただくこととなります。

また、納付済みの保険料が過大となっている方に対しては、「還付通知書・振込依頼書」を送付します。還付は、平成29年7月頃からは行います。

○事故にあったとき（第三者行為による傷病届などについて）

交通事故およびけんかなど、第三者の行為による負傷で、健康保険で治療を受けたときには「第三者行為による傷病届」をお住まいの六戸町役場町民課へご提出くださいますようお願いいたします。

なお、詳細につきましては、六戸町役場町民課または青森県後期高齢者医療広域連合（☎017-721-3821）までお問い合わせください。

☎町民課 ☎内線124または55-4612

犬の登録と狂犬病予防接種についてお知らせ



●犬の登録について

犬を飼うためには飼い犬1頭につき生涯1回の登録が必要となります。

まだ登録が済んでいない場合は、下記の集団予防注射または後日町民課にて登録をしてください。

●飼い犬が死亡した時、異動した時

飼い犬が死亡したときは、登録鑑札と今までの注射済票を持って町民課に「死亡届」を提出してください。

また、登録事項に変更があった場合（転入・転出、飼い犬の譲渡など）は町民課までお越しくください。

●マナーを守ろう

○放し飼いは絶対にしない

放し飼いににより飼い犬が人に危害を加えた場合は、国の法律により罰則が科される可能性があります。

○排便などの処理は飼い主が責任をもって行う

犬の散歩に出かけるときは袋とシャベルを携帯し、ふんの後始末を必ずしましょう。

イヌの登録や予防接種を受けることは飼い主として最低限のマナーです。必ず受けるようにしましょう。

平成29年度 狂犬病予防接種日程表 【実施日時および場所】

5月8日 月	8:40 から 8:50	入口公民館	5月11日 木	8:40 から 9:10	小松ヶ丘地域交流館
	8:55 から 9:05	中堤公民館入口		9:20 から 9:30	サークルK小松ヶ丘店前
	9:15 から 9:20	米沢新屯所前		9:35 から 9:45	大曲試験場前
	9:25 から 9:35	赤石義昭様宅南側		9:50 から 9:55	高森第二公民館
	9:40 から 9:55	長谷公民館		10:00 から 10:15	高森第一公民館
	10:05 から 10:15	赤田公民館		10:20 から 10:30	根古橋公民館
	10:25 から 10:35	高館 佐々木商店前		10:40 から 11:00	たての台団地集会場
5月9日 火	10:40 から 10:50	高館 江渡正幸様宅前	5月12日 金	11:05 から 11:15	通目木 旧山本商店横
	11:00 から 11:10	高屋敷公民館前		11:20 から 11:30	坪毛沢公民館
	8:40 から 8:50	金矢公民館		8:40 から 8:50	高見公民館
	9:00 から 9:10	岡沼地区構造改善センター		8:55 から 9:05	林公民館
	9:20 から 9:30	旧沖山公民館		9:10 から 9:20	柴山公民館
	9:40 から 9:45	沖山平公民館		9:25 から 9:45	舘野公園入口
	9:55 から 10:05	古里公民館		9:55 から 10:15	六戸温泉前
5月10日 水	10:15 から 10:25	堀切公民館	5月13日 土	10:20 から 10:35	六戸児童館前
	10:30 から 11:00	七百地区公民館		10:40 から 11:00	上吉田地区公民館
	8:40 から 8:55	川原新田地区構造改善センター		9:00 から 11:00	六戸町役場 北側駐車場
	9:05 から 9:20	折茂新田地区構造改善センター		※5月8日～12日 までに注射を受けられなかった方	
	9:30 から 9:45	折茂公民館			
	9:55 から 10:05	大江幸吉様宅前			
	10:20 から 10:35	小平・柳町公民館			
10:45 から 10:55	鶴喰地区コミュニティセンター				

狂犬病予防注射料：3,100円（注射料2,550円、注射済票交付手数料550円）

新規登録料：3,000円

※年1回の狂犬病予防注射の接種は狂犬病予防法に定められており、飼い主の義務となっておりますので、上記の日程で接種を受けられない場合は、動物病院でお受けください。

閏町民課 内線121または☎55-3431

税務だより

問税務課 内線144または☎55-4494

◎個人で事業を行っている方の記帳について

2月から3月にかけて所得税・住民税の申告が終わりほっとしたのも束の間、農家のみなさまは忙しい時期を迎え、農作業に追われる日々をお過ごしのことと思います。

さて、個人で農業を含む事業を行う方で白色申告をされている方も、売り上げなどの収入金額や仕入れ・経費などについて帳簿に記載しなければならないことは、申告相談の際にも説明しておりますが、みなさまご存じでしょうか。記帳が必要と知ってはいても、毎日忙しく、なかなかそんな時間がないという方もいらっしゃるのではないのでしょうか。

◎「収支計算の手引き」を活用しませんか

申告の時期になって記帳義務のことを思い出し、慌てて帳簿を作成して苦労した、という方も少なくないと思います。実際、記帳方法のお問い合わせは申告時期に集中していました。

何か月も前のことを思い出して記帳するというのは、なかなか難しいものです。特に経費などは領収書がきちんと残ってればいいのですが、後から探しても見つからないということも多くあります。

簡単にでもいいので、お金の動きを毎日記帳する習慣を身に付けませんか？申告の収支計算がぐっと早く正確になりますよ。

記帳には、昨年事業所得者のみなさまにお送りした「収支計算の手引き」をぜひ活用してください。新しい手引きがほしいという方は、六戸町ホームページ掲載の様式を印刷するか、もしくは役場税務課へおいでいただければ差し上げます。窓口に行く時間がないという場合は、お電話でご相談ください。

また、記帳の仕方などのご質問も随時お受けしています。

自動車税・自動車取得税の減免制度

身体障害者手帳、戦傷病者手帳、療育（愛護）手帳、精神障害者保健福祉手帳の交付を受けている方またはその方と生計を一にする方もしくは常時介護者が、これらの手帳の交付を受けている方の生業、通院、通学などのために自動車を利用している場合で、その障害の程度や自動車の使用状況などが一定の条件に該当するときは、申請により自動車税・自動車取得税の減免を受けることができます。

また、身体障害者などの利用に供するために特別の

仕様による装置が取り付けられている自動車についても減免の制度があります。

すでに減免を受けている方は、毎年5月に送付される自動車税減免予定通知書の申請内容をご確認ください。自動車や住所など、申請した内容に変更があった場合は、申請事項の変更手続きが必要です。

詳しくは、上北地域県民局県税部にお問い合わせいただくか、青森県庁ホームページ内で「自動車 減免」とご検索ください

問上北地域県民局県税部 納税管理課 ☎0176-22-8111 内線211~214

六戸町国民健康保険
診療所では

訪問看護を開始しています!

お気軽にご相談ください。

医療上のケアや管理が必要になられても、安心して在宅生活がおくれるよう、看護師が全力でお手伝いします!



《健康状態の観察》

血圧・体温・
脈拍測定・
病状の観察



《日常生活の援助》

清潔の保持・
排泄・食事など



《介護の相談・支援》

《終末期の看護》

お看取りまでの支援



《医療処置・医療機器の管理》

点滴・創傷の処置、
カテーテル類の管理
胃瘻・人工肛門・在宅酸素の管理



《服薬管理・指導》

インスリン
自己注射指導など



問六戸町国民健康保険診療所 ☎0176-55-3121 内線58

集団婦人科検診のお知らせ

20歳になったら子宮頸がん検診、40歳になったら併せて乳がん検診を2年に1回は受診しましょう。偶数歳の方は各500円です。この機会にぜひ受診しましょう！

	子宮頸がん検診	乳がん検診
検診月日	6月20日㊤、21日㊤、7月3日㊤、4日㊤、5日㊤	6月19日㊤、20日㊤、21日㊤、 7月3日㊤、4日㊤、5日㊤
会場・受付時間	就業改善センター ・ 午前11時30分～午後1時	
診察時間	医師による診察午後1時30分～	マンモグラフィ 午前11時30分～ 医師による診察 午後1時30分～
対象年齢	20歳以上で基準日（平成30年3月31日）に偶数歳の女性	40歳以上で基準日（平成30年3月31日）に偶数歳の女性
検査内容	問診、視診、子宮頸部の細胞診、内診、 卵巣超音波検査	問診、乳房エックス線検査（マンモグラフィ）、 視触診
個人負担額	500円	500円
対象外の方 （全額自己負担）	5,700円	30代（視触診のみ） 1,300円 40代の奇数歳 5,300円 50代の奇数歳 5,300円 60代以上の奇数歳 4,300円

※ペースメーカーを装着の方、授乳中の方は上記年齢であっても、乳がん検診の対象外となります。

■申し込みについて

- ・偶数歳の対象者には保健協力員より申込書を配布します。
- ・申込期限：5月19日㊤

対象外の方は、直接福祉課へお申込みください。

☎・申し込み 福祉課 内線131または☎55-4597

保健協力員って？



婦人科検診等の各種がん検診や、複合健診の受診票を戸別に訪問し、配布しています。また、申し込みのあった受診票を福祉課へ受け渡してきており、町の健診受診率向上に大きな役割を果たしてくれています。

花粉症対策していますか？

農作業や外出が増えてくる季節ですね。でも、つらいのが『花粉症』。しっかりと対策をして、快適な日々をお過ごしください。



★花粉症はどうして起こるの？

花粉が体の中に入ると、それが「異物」と判断された場合に「抗体」という物質が作られます。それが作られたあとに、再び花粉が体の中に入ると、花粉をできるだけ外に出そうとするため、「くしゃみ」「鼻水」「涙」などの症状が出ます。

★花粉症の対策には何をすればいいの？

- ✳️外出の時は、マスクやゴーグルタイプの眼鏡を使用する。
- ✳️布団や洗濯物は外に干さない。
- ✳️花粉が飛んでいる時は、窓を開けっぱなしにしない。
- ✳️花粉症で通院している方は、花粉が飛ぶ前から通院を始める。また、症状が良くなったといって、自分の判断で通院をやめない。

……などの対策があります。

※5月31日は『世界禁煙デーです』（5月31日～6月6日まで『禁煙週間』）。

この機会に、禁煙に挑戦してみたいか？

☎福祉課 内線132または55-4597

六戸児童館利用案内

☎福祉課 内線133または55-4493・六戸児童館 ☎55-3008

平成29年4月から児童館運営を開始しております。児童館は、児童に健全な遊びを与えて、その健康を増進し、情操を豊かにするとともに児童の健全育成を図る施設です。

1 対象者 乳幼児親子から高校生まで

2 利用時間

平日 午後1時から午後6時まで

土曜日、学校の夏休みなどの長期休暇日

午前8時から午後6時まで

3 休館日 日曜、祝日、12月29日から1月3日まで

4 利用料 無料（おやつなどの提供はありません）

5 利用登録

初めて利用する場合は、保護者同伴のうえ、住所、氏名、年齢、世帯員の状況、緊急時の連絡先などを登録してから利用してください。

6 利用上のルール

●乳幼児親子のご利用

① 未就学児童は、保護者同伴でご利用ください。

② 児童館に来たときは、受付窓口にある「来館者名簿」に名前などを記入してください。帰るときは帰館時間を記入してください。

③ 保護者の方は事故防止のため、お子様から目を離さないようにしてください。

④ 紙おむつなどはお持ち帰りください。

●小学生のご利用

① 学校のある日は、一度帰宅し、ランドセルを置いてから遊びに来てください。

② 児童館に来たときは、受付窓口にある「来館者名簿」に名前などを記入し、名札を着用してください。帰るときは帰館時間を記入してください。

③ お菓子は食べられませんので、持ち込まないようにしてください。

④ ペットボトル、水筒の茶、ジュースは自分で持ってきて飲んでもよいです。

⑤ 学校が休みの日は、昼食のお弁当を持ってきて食べてもよいです。

⑥ ゲーム機、おもちゃやお金は持ってこないようにしてください。

⑦ 夏季（4月～9月）は17時まで、冬季（10月～3月）は16時30分までに帰宅できるように声がけをします。

⑧ 学童保育の友達と一緒に遊ぶときは、先生に知らせてから遊んでください。

●中学生・高校生のご利用

① 児童館に来たときは、受付窓口にある「来館者名簿」に名前などを記入し、名札を着用してください。帰るときは帰館時間を記入してください。

② 小学生が利用している場合は、お兄さん・お姉さんの立場として、一緒に遊んでください。その際は、小学生の体の大きさや体力を考慮して、遊んでください。

③ 学校が休みの日は、昼食のお弁当を持ってきて食べてもよいです。

④ お菓子は食べられませんので、持ち込まないようにしてください。

⑤ ペットボトル、水筒の茶、ジュースは自分で持ってきて飲んでもよいです。

⑥ ゲーム機、おもちゃやお金は、持ち込まないでください。

⑦ 携帯電話などは、持ち込まないでください。

7 留意事項

児童館は保育所や学童保育とは違い、お子様をお預かりする施設ではありませんので、保育を希望する方は保育所、学童保育所へ入所の申込みをお願いします。



政府統計



工業統計キャラクター
コウちゃん

平成29年工業統計調査を実施します

○平成29年工業統計調査は、従業者4人以上の全ての製造事業所を対象に、平成29年6月1日時点で実施します。

○工業統計調査は、我が国における工業の実態を明らかにすることを目的とする政府の重要な調査で、統計法に基づく報告義務のある基幹統計調査です。

○調査の結果は中小企業施策や地域振興など、国および地域行政施策のための基礎資料として利活用されます。

○調査票に御記入いただいた内容は、統計作成の目的以外（税の資料など）に使用することは絶対にありません。

○調査の趣旨・必要性を御理解いただき、御回答をよろしくお願いいたします。

☎企画財政課 ☎内線223または55-4583

土砂捨て禁止!

☎建設下水道課 ☎内線283または55-4610

青森県所管の奥入瀬川河川敷を、六戸町が雪捨て場として借用していた冬期間中に、コンクリートや木枝が混ざった土砂が不法に投棄されていました。適切に処分するためには、多くの費用と労力が必要となり、大変迷惑しています。

当町では、警察署に被害届を提出しました。今後はパトロールなどを強化し、再発防止に努めます。

公共の場を気持ちよく使用していただくためにも、町民の皆さんのご協力をよろしくお願い致します。また、今回の件への情報提供も併せてお願いします。



メイプルジュニアクラブ参加者募集

子どもの居場所づくり事業として、主に十和田国際カントリークラブを拠点に土曜日の午後にごゴルフ教室を開催します。ゴルフ教室が中心ですが、屋内での体験教室もあります。ゴルフクラブ・バックは、無料貸出します。

- 日 程 平成29年6月～平成30年3月
(年未年始を除く)
土曜日 13:30～15:30
(開催回数は、月により異なります。)
- 場 所 十和田国際カントリークラブほか
- 募集人数 20名程度(先着順)
- 対象者 町内小学校2年生～中学校3年生
- 参加料 無料(ただし、保険料800円は自己負担。
ゴルフ用グローブは各自準備。)
- 参加申込 5月19日(金)まで



☎教育委員会教育課(六戸町文化ホール内) ☎55-5511

平成29年度「夢生学習塾」参加者募集

仲間とともに豊かな人生を送るための学(楽)習をしませんか?

学習する内容は学びたい仲間同士で意見を出し合って決めます。どうぞ、多数ご参加ください。

- 目 的 多様な学(楽)習機会を通して、生涯にわたって主体的に学ぶ意欲の啓発と自己の向上を目指し、生きがいのある豊かで充実した生活を送るとともに、人と人とのつながりをつくり出し、豊かで住みよい町づくりの一助とする
- 開催期間 平成29年5月～平成30年3月(月1回程度)
- 対象者 町内在住の成人
- 参加料 無料(必要経費等は参加者負担)
- 参加申込締切 5月17日(水)まで

☎・申込み：教育委員会 教育課 社会教育係(文化ホール内) ☎55-5511

第1回夢生学習塾(ご案内)

- 日 時 平成29年5月19日(金) 午前10時～12時
- 会 場 六戸町文化ホール(2階・視聴覚室)
- 内 容 開校式
今年度の学習内容についての討議

[これまでの内容]

- ◆ふるさと講座 ◆エンディングノート研修会
- ◆テーブルマナー講習 ◆そば打ち体験 ◆陶芸体験
- ◆座禅会 ◆レクダンス ◆手作り石けん教室
- ◆笑いヨガ ◆ゆかたの着付け ◆料理教室
- ◆種差散策 ◆紅茶、コーヒー教室 など

図書館だより

本のリクエスト & お問い合わせ ⇒ 六戸町立図書館 ☎ 55 - 4561
開館時間 午前9:30~午後6:00

◆「こどもの読書週間」展示◆



現在、町立図書館では「こどもの読書週間」として、一般閲覧室・児童閲覧室にて展示をおこなっています。

この機会にお子さんと一緒に読書はいかがですか？

◆メイプル童話会◆

5月からメイプル童話会が、第2日曜日の10時30分からに変更となりました。

絵本の読み聞かせ、昔話、手遊びなど、親子で楽しいひと時をお過ごしください。

皆さんのお越しをお待ちしております。

5月14日(日) 午前10時30分~

図書館カレンダー 図書館休館日 2017年5月

日	月	火	水	木	金	土
	1	2	3	4	5	6
7	8	9	10	11	12	13
14	15	16	17	18	19	20
21	22	23	24	25	26	27
28	29	30	31			

■ メイプル童話会 □ 休館日

2017年 第59回 こどもの読書週間 『小さな本の大きな世界』



◆新着図書紹介◆

一般図書



◆それでもこの世は悪くなかった
佐藤 愛子



◆王子様のくすり箱
木村 美紀



◆キャピタル
加藤 秀行



◆出会いなおし
森 絵都

毎月の新着図書の一覧は
町HPでも紹介しています。

一般図書



◆おばけマンション
鈴木 翼



◆うめじいのたんじょうび
かがくい ひろし



◆せかいいちのねこ
ヒゲチ ユウコ



◆なきごえバス
えがしら みちこ

温室効果ガス (CO2) 削減の目的で、大企業にてリース期間満了した

ノートパソコン 安価でお譲りします

ワープロ・表計算・プレゼンソフト 2016 年版
筆まめ 2016 年版・機器1年間保証
ウィンドウズ 10 正規版

一台 **26,000 円** (税別)

事業所等で使用する高規格機種は 4 ~ 5 万円台で別途あり

検索) [みらいへ活かす](#) 愛知県名古屋市区白壁 3 丁目 2 番 1 号 問合せ先 052(936)8887



画像はイメージです

主催 JEMTC 一般社団法人 日本電子機器補修協会

初心者の方でもすぐにお使い頂けるよう初期設定済
下記会場にて実物をご確認後お持ち帰りになれます。

5月20日(土) 六戸町文化ホール

2階 視聴覚室 犬落瀬字前谷地 61

午前の部 11時~13時 午後の部 15時~17時



三 沢 市 カヤックラボがオープンします

5月1日⑧～
小川原湖



今年も小川原湖カヤックラボがオープンします。手ぶらで小川原湖に遊びに来て、インストラクター付きでカヤックが体験できます。カヤック体験のほか、BBQやトレッキングなど様々なアイテムをそろえておりますので、ぜひご利用ください。

圃カヤックラボ ☎090-9810-9125
(一社)三沢市観光協会 ☎0176-59-2311

七 戸 町 天王つつじまつり

5月3日⑧～21日⑨ 天王神社境内

樹齢300年以上と言われる大木を含め、約500本の山つつじが咲き乱れます。期間中は、19:00～21:00までの間ライトアップされます

圃七戸町商工観光課
☎0176-62-2137



六ヶ所村

2017たのしむべ!フェスティバル

5月13日⑧ 12:00～

5月14日⑨ 9:00～

大石総合運動公園特設会場

県南で春一番に打ち上げられる花火大会をはじめ、お笑いステージやヒーローショーなど子どもから大人まで楽しめる盛りだくさんのイベントが盛大に繰り広げられます。

圃六ヶ所村商工観光協会事務局(役場商工観光課内)
☎0175-72-2111(内線261)



七 戸 町 観光馬車運行

つつじロードコース 2017

5月13日⑧・14日⑨

しちのへ秋まつり山車展示館前

(イオン七戸十和田駅前店駐車場内)



つつじロード往復3kmの道のりを約40分間かけてゆったりと景色を楽しめます。
乗車無料

圃七戸町観光協会 ☎0176-58-7109

七 戸 町 ピザカーニバル

5月14日⑨ 10:00～14:30

七戸町中央商店街

町内外の各種団体が地域の産物をつかったこの日だけのオリジナルピザを販売。



圃七戸町商工会 ☎0176-62-2521

横 浜 町 2017

**菜の花フェスティバル
in よこはま**

5月20日⑧・21日⑨

大豆田地区特設会場



【5月20日⑧】 ・ステージショー ・ビンゴゲーム

・特産品販売 etc

【5月21日⑨】 ・第27回よこはま菜の花マラソン大会

・ステージショー ・特産品販売 etc

菜の花開花期間中は、菜の花大迷路(土・日・祝はスタンプラリー)も開催しています。ぜひお越しください。

圃横浜町産業振興課

☎0175-78-2111(内線351)

× 明るいセンスと技術 ×

六 戸 中 央 印 刷

六戸町犬落瀬字明土 67-1

TEL 0176-55-3982

FAX 0176-55-5358

E-mail rokuchuuou1032@bz01.plala.or.jp

Ben's Channel

Benの交流チャンネル

英会話にすぐ役立つ簡単な英語のイディオム(熟語)

イディオムという言葉は聞いたことがある人は少ないだろうが、自然な英語を話したいなら、イディオムを使いこなすことより大事なことがないかもしれない。

イディオムというのは、ことわざに似たような言葉だが、英語でことわざだとされる言葉よりちよっぴり短くて言いやすいという特徴がある。今回の記事で、英語の初心者から上級者まで役に立つと思われるイディオムをいくつか紹介したいと思う。

1. (It's no use) Crying over split milk.

「イツ・ノー・ユース・クライング・オーバー・スピルト・ミルク」

直訳したら「こぼれた牛乳を嘆いても仕方ない」ということになるが、もう少しわかりやすく説明すると「取返しのつかないことはクヨクヨしても仕方がない」という意味になるのだ。なんで牛乳なのだろうと思うだろうが、実はこの言葉の由来

が明確ではない。

ある節によると、大昔の西洋のペガニズムという自然崇拜の多神教では、フェリー(妖精)という神様の好物の一つは牛乳だとされていたそう。そのように「牛乳がこぼれてもそのまま妖精が地面から吸収できるので、心配するな!」と言われていた背景でこのイディオムが生まれたという説もある。



2. Don't put all your eggs in one basket.

「ドント・プット・オール・ヨア・エグズ・イン・ワン・バスケット」

直訳したら「すべての卵をただ一つのかごに入れるな」ということになるが、意味的に「危険を回避するためにリスクを分散すること」ということなのだ。卵を大事にしている人がいるとすると、ただ一つのかごの中にすべてを入れたら、そのかごが何らかの被害に遭う時に卵を

全部一気に失ってしまう可能性があるという論理から生まれたのだろう。

大統領と副大統領が決して同じ飛行機に二人で乗らないことや、賢い投資者がただ一つだけの会社の株を買うなどしなないといった一例を考えるとピンとくるような一般常識レベルのことわざだと思う。

3. When in Rome (do as the Roman's do)

「ウェン・イン・ローム・ドゥ・アズ・イン・ザ・ロマンズ・ドゥ」

直訳したら「ローマにいるときは、ローマ人がするようにせよ」ということなのだが、一体どういう意味だろうか?

このことわざを適訳すると、日本人にとつてとても馴染みのある「郷に入れば郷に従え」という意味になる。由来としては4世紀に、聖アンブロシウスが聖アウグスティヌスに与えた言葉だそう。

聖アウグスティヌスはある週の土曜日にローマに行くことになり、そしたら毎週の土曜日はローマにおいて、食べることを惜しむ断食の日になっていくと聞く。その件についてどうするべきかを聖アンブロシウスに相

談したら「わしはミラノで土曜日を過ごすときに、好きなものを好きな時に食べる。だが、ローマで土曜日を過ごすとするれば、何も食べぬだろう」というふうで答えたというのが、このイディオムの始まりだったそう。

4. An apple a day (keeps the doctor away)

「アン・アップル・ア・デイ・アウエイ」

直訳したら「毎日リンゴを一個食べれば、医者や遠ざけることができる」ということになるが、そういうふうで訳すと医者さんはよっぽど嫌な存在にしか聞こえないだろう。

意味的に「健康な食生活さえ送れば、病気にかかることはほとんどない」ということだ。

自分の祖父祖母がよく言っていた覚えがあるイディオムだが、リンゴというフルーツは栄養価の高いすべての食品の象徴だとして挙げられているとともに、「医者を遠ざける」ということを「病気になるな」ということとのかたえを使った言葉だ。

お菓子ばかり食べた子供を軽く注意するフレーズとして使われることが多いと思う。

英会話教室の参加者募集のお知らせ

六戸町英会話教室が数人分の空きがありますので、興味を持っている方は

✉ epitomex@gmail.com にメールをください。

■大人クラス 火曜日 午後1時30分から午後2時30分まで

水曜日 午後7時10分から午後8時10分まで

■子供クラス 水曜日 午後6時から午後7時まで

■場 所 六戸町文化ホール

国際交流員 ベンジャミン・ウィルソン ☎55-4582



六戸消防署
だより

六戸消防署
☎55-2016

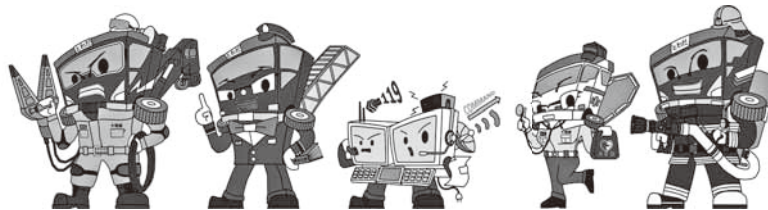

ゴミ焼きはやめましょう!!

春は風が強く空気が乾燥し、火災が発生しやすい季節です。

枯草焼きやゴミ焼きなどから、建物へ燃え移ってしまうケースが増えています。枯草焼きを行う際には、絶対にその場を離れないようにしましょう。

また、ビニールやネットなどは産業廃棄物に該当する可能性がありますので焼却しないようにしましょう。

☆☆☆ 火の用心 ☆☆☆

火災発生、逃げ遅れを防ぐためにも

住宅用火災警報器を

設置しましょう!!!



警察署
だより

十和田警察署
☎23-3195

「この街に あなたの強さ・優しさを」

警察官A募集

- ◎公告日（試験案内など配布日） 5月8日㊤
- ◎受付期間 5月8日㊤～6月16日㊤
- ◎第一次試験 7月9日㊤ [試験会場：青森市、八戸市、弘前市]
- ◎第一次試験合格発表 7月14日㊤予定
- ◎第二次試験 8月中旬
- ◎最終合格発表 9月上旬
- ◎受験資格

昭和60年4月2日以降に生まれた者で、大学を卒業した者または平成30年3月31日までに大学卒業見込みの者
詳細については、十和田警察署または六戸駐在所にお問い合わせください。

〒十和田警察署 ☎0176-23-3195 六戸駐在所 ☎0176-55-2110

平成29年5月十和田警察署運転免許更新時講習案内			
◎優良・一般講習	8日㊤、12日㊤、19日㊤、22日㊤、26日㊤	◎違反運転者講習	12日㊤、19日㊤、26日㊤
◎初回更新講習	8日㊤、22日㊤		

平成29年 県内の交通事故概況		3月中			死者の 状態	2月末累計	
		発生	六戸町	832件 (-98)		年齢別	高齢者の死者 (65歳以上の人)
	死者	2人 (-2)	0件 (±0)	11人 (+3)	夜	夜間の死者	5人 (-3)
	傷者	278人 (-7)	0件 (-7)	1,038人 (-72)	状態別	歩行者の死者	3人 (+2)
					飲酒	飲酒運転による死者	1人 (-1)
					シートベルト	自動車乗車中の死者	8人 (+4)
						非着用死者	4人 (+4)

※ ()内は対前年比です。また、速報値のため後日変更することがあります。

お知らせ

**青森県電気機械器具製造業
最低工賃改正のお知らせ**

青森県電気機械器具製造業最低工賃が、平成29年5月1日から改正されます。

改正の内容は、3品目3工程5規格の最低工賃額を、100単位（本・端子・回・個）ごとに、それぞれ、68銭↘31円03銭引き上げる（引上率7・66%↘7・68%）もの。

詳しくは、青森労働局ホームページからもご覧になれます。

【E】 <http://aomori-roudoukyoku.jp>

青森労働局労働基準部賃金室

go.jp/

☎017173414114

七百鉄道記念館 一般公開

■日時 5月28日①

午前10時～午後3時

■会場 旧七百駅

■概要 十和田観光電鉄で運行していた車両や鉄道関係の品々の展示。駅そばなど屋台もできます。入場無料。

通常は一般公開しておりませんので、ご家族でご来場ください。

きざりし日の姿を見ていただきたいと思えます。

☎七百レールファンクラブ

事務局 坂本定美

☎5514053

青森県立美術館

演劇事業のお知らせ

①青森県立美術館「演劇部」

メンバー募集

中学生以上の方なら年齢・性別・経験問わず誰でも応募可能。月数回の稽古を行い、太宰治作品を原作とした演劇へ出演。

応募締切・6月2日①

②青森県立美術館ドラマ

リーディングクラブ公演開催

■日時 5月27日①

午後6時～

■場所 県立美術館シアター

■演目

西行の短歌と鴨長明

「方丈記」

（現代語訳・長谷川孝治）

■料金

一般 1000円、

大学生・60歳以上 500円

（当日200円増）

高校生以下無料招待有り。

■県立美術館

☎017178315243

入札結果公表

☎企画財政課 ☎55-4583

平成29年3月24日執行

No.	工事(委託)番号	件名	落札業者	落札金額(千円)
1	委第6号(六診第4号)	窓口業務派遣	落札に至らず (地方自治法施行令第167条の2第1項第5号により最低価格者である(有)ビルメン田中と随意契約 請負契約額7,041,600円(税込))	
2	委第一号(六診第5号)	薬局補助業務	興和ビルメンテナンス(株)	2,616
3	委第5号(六診第2号)	清掃・警備業務	(株)十和田ビルサービス	9,684
4	委第1号(建設委第1号)	館野・おおとり公園維持管理業務	金沢造園	4,400
5	建設委第2号	小松ヶ丘公園維持管理業務	落札に至らず	
6	委第8号	文化ホール音響設備保守点検業務	(株)VCケンウッド・公共産業システム 北日本支店	425
7	委第9号	文化ホール舞台照明設備保守点検業務	落札に至らず (地方自治法施行令第167条の2第1項第5号により最低価格者である丸茂電機(株)仙台営業所と随意契約 請負契約額1,069,200円(税込))	
8	-	六戸町立小・中学校機械警備業務	落札に至らず (地方自治法施行令第167条の2第1項第5号により最低価格者であるセコム(株)と随意契約 請負契約額1,069,200円(税込))	
9	委第7号	六戸町立小・中学校用務員業務	興和ビルメンテナンス(株)	13,200
10	-	広報ろくのへ印刷製本業務	六戸中央印刷	4,728
11	委第3号(総委第2号)	庁舎宿直警備等業務委託	(有)北戸総合サービス	8,855
12	委第2号(総委第1号)	庁舎管理等業務委託	育栄管財(株)	9,864
13	総委第11号	電話交換業務委託	育栄管財(株)	2,532
14	委第4号(総委第3号)	一般廃棄物収集処理業務委託	(株)遠藤商店	2,400
15	総委第4号	自家用電気工作物保安管理業務委託	(入札参加1社につき、地方自治法施行令第167条の2第5項により畠山電気管理事務所と随意契約 請負契約額1,588,896円(税込))	
16	総委第5号	暖房設備等保守点検業務委託	エイ・スィーサービス(株)	1,600
17	総委第6号	消防設備保守点検業務委託	互光産業(株)	849
18	総委第7号	ポイラーばい煙測定検査業務委託	(株)県南環境	800
19	総委第8号	地下貯蔵タンク漏洩検査等業務委託	県南環境保全センター(株)	580
20	総委第9号	自動ドア定期保守点検業務委託	三晃システム(株)	530

在宅介護者のお茶会

■日時 6月13日(水)

午前10時～12時

■場所 六戸町社会福祉協議会
(機能訓練室)

■対象者 六戸町在住で要支援1～2・要介護1～5の方を介護している方

■定員 20人

■内容 日頃介護をしている中、同じ悩みや体験をもつ人と交流しながら、日頃の疲れを癒し、心身をリフレッシュしましょう。お茶やお菓子を準備してお待ちしております。

■参加費 無料

■持参していただく物 福祉センターのお風呂を開放しているため、会が終了後、無料で入浴することができます。

入浴する際には、お風呂道具など準備してください。

■申込締切 6月6日(水)

■申込先

六戸町社会福祉協議会 中村

☎55-2943

平成29年度甲種防火管理

新規講習のお知らせ

甲種防火管理者の資格を取得するための講習です。

■日時

7月5日(水)・6日(木)の2日間

▽1日目

午前10時～午後4時10分まで

▽2日目

午前10時～午後4時20分まで

■会場

十和田消防庁舎3階 講堂

■受講料 無料

※ただし、テキスト代などとし

て4,500円が必要となります。

■受講手続き

各消防署に備え付け、またはホームページからダウンロードした受講申込書に必要事項を記入の上、消防本部予防課へテキスト代4,500円を添えて申し込みしてください。

【HP】 <http://www.towada-kojiki.jp/syoubou/>

■受付期間・受付対象

▽6月5日(水)～6月9日(金)

・十和田市または六戸町の事業所に勤務している方

・十和田市または六戸町に居住している方

▽6月12日(月)～6月13日(火)

・全ての方(定員に満たない場合に限る。)

*定員(80名)になり次第締め切ります。

■十和田地域広域事務組合 消防本部予防課

☎25-4113

皆さんで、一緒に

「ラジオ体操始めませんか」

朝の挨拶と体操で、身体とやる気にスイッチ・オン

■日時 毎朝

午前6時30分から10分程度

■場所

町包括支援センター前

・熊野神社 社殿前

※ろくのへ元気アップポイント

事業(5人以上)で5ポイント

■町包括支援センター前

山内瑞子 ☎55-2111

熊野神社 社殿前

杉山 奨 ☎55-2543

戸籍の窓口 3月届出分

ご結婚

- 夏井 秀明 千葉県 県
- 苦米地 弥生 折 茂
- 及川 拓真 大船渡市 丘
- 吉田 歩未 小松ケ 丘
- 小向 哲治 川原新田
- 小向 千草 おいらせ町
- 玉館 将太 南町 (-)
- 四戸 美香 七 百

お誕生

- 古田 美潤 小松ケ 丘
(父 恭平・母 麻美 長女)
- 荒木 隆之介 小松ケ 丘
(父 健吾・母 一枝 長男)
- 柴山 楓子 柴山 山
(父 博志・母 史恵 長女)
- 気田 悠希 堀 切
(父 貢輝・母 美佳 長男)
- 阿部 虹夢 高 森 (-)
(父 範行・母 美穂子 長女)
- 山内 美織 上 吉 田
(父 一哉・母 亜沙美 三女)

おくやみ

- 柏 村 よしの (86歳) 入 口 山
- 田 中 正 勝 (94歳) 柴 山
- 起 田 み わ (82歳) 折 茂
- 船 越 は る (93歳) 上 町
- 野 崎 良 子 (84歳) 高 館
- 金 沢 繁 志 (73歳) 高 金
- 岡 田 一 志 (88歳) 折 茂
- 小笠原 丑 松 (91歳) 高 館
- 苦米地 絹 子 (86歳) 七 百
- 長 谷 彰 一 (85歳) 鶴
- 五日市 利 二 (81歳) 林
- 吉 本 定 雄 (82歳) 折 茂

人のうごき (平成29年3月末現在)

区分	人口	前月比	前年同月比
男	5,335	- 1	+39
女	5,664	- 1	+59
合計	10,999	- 2	+98
世帯	4,341	+13	+63
転入	83	-	-
転出	81	-	-
出生	11	-	-
死亡	15	-	-

町税・保険料 納期限

固定資産税(1期)
軽自動車税(全期)

の納付月です。

納期限は
5月31日(水)

法律事務所 奥入瀬

LAW OFFICE OIRASE

青森県弁護士会 保土澤 史教

☎(0176)58-5115

十和田市西十二番町11-15(十和田市立中央病院裏)

[取り扱い業務] 離婚/相続/交通事故/借金/刑事

その他法律問題全般

[受付時間] 平日 9:00~18:00

[相談料] 初回 60分 3,000円(税別)

地元、六戸出身の

弁護士です。

まずはお気軽に

お問合せください。

▼ 4月5日

六戸小スポ少ソフトボール 全国初勝利

春季全国小学生女子ソフトボール大会（3月27日～29日、神奈川県小田原市）に出場した六戸小スポーツ少年団が吉田豊町長を訪ね、結果を報告した。

チームは1回戦を突破し、全国の舞台で初の1勝を挙げた。2回戦で敗退したが、赤石莉緒主将は「ミスは今度は出さないうちに練習して、夏の大会で全国優勝を目指す」と次の目標を語った。吉田町長は「仲間と支え合い、全国大会へ進んだことは素晴らしい経験だ」とねぎらった。



▼ 4月10日

こども園えがお幼年消防クラブ結成



こども園えがお幼年消防クラブが結成され、結成式が行われました。3歳児から5歳児までの54人で構成。六戸消防署森一仁署長よりクラブ旗、まとい、半てん、拍子木が贈呈されました。森署長は「火事は皆さんの大切なものを無くしてしまいがちです。絶対に火遊びはほしきません。先生やご両親の言うことをきちんと聞いて一生懸命頑張ってください」とお祝いの言葉を述べました。

園児らは贈呈された半てんを着て「先生の教えを守り、火遊びをしません」と「おやくそく」を宣誓し、火の用心のうたを斉唱しました。

▼ 4月12日

民生委員・児童委員に委嘱状伝達

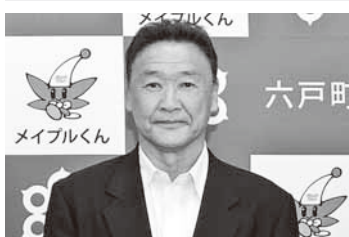

欠員となっていた金矢地区の民生委員・児童委員が山本行雄氏に決まり六戸町長より厚生労働大臣と県知事からの委嘱状の伝達が行われました。

任期は平成29年3月9日から平成31年11月30日までの期間です。

▼ 4月5日

新入学児童のために



町内に自社工場を持つ青森市のコンクリート二次製品販売業「技研」（鷲尾晴実社長）が町教育委員会を訪れ、新入学児童用の鉛筆セットを寄贈しました。（写真は、遠藤義典常務取締役、写真㊤）

地域貢献の一環として3年前から毎年寄贈を行っている。

▼ 4月13日

交通死亡事故ゼロ達成を表彰



町交通安全協会折茂支部（今出川憲紘支部長）が交通死亡事故ゼロ4,000日達成し、十和田警察署（中川原孝署長、写真㊤）で表彰を受けました。（写真㊤は田中宗藏同協会会長）

▼ 4月6日

通学児童の安全を STOPマーク貼り替え



六戸町交通安全母の会（杉山美穂子会長）の会員ら9人が、横断歩道の一時停止を促す「STOPマーク」の張り替え作業を行いました。

参加した会員は、古いマークを小手やバーナーを使ってはがし、真新しいマークに貼り替えを行いました。

▼ 4月14日

六戸楽農キャンパス開園



貸し農園「六戸楽農キャンパス」の平成29年度開園式が行われ、オーナーらは自己紹介と抱負を述べておりました。楽農キャンパスの利用期間は11月中旬まで。秋には収穫祭が開催されます。

▼ 4月12日

シルバー人材センター 奉仕活動



おいらせ広域シルバー人材センター（鈴木泰文理理事長）は、春まつりを前に館野公園の清掃活動を行い、六戸町とおいらせ町からボランティア42人（うち六戸町26人）が参加。公園内の「絆の森」を中心に落ち葉やごみなどを拾い、駐車場や道路の清掃を行いました。

5月の行事・健康カレンダー&まちの笑顔

日	月	火	水	木	金	土
	1 	2 ▶心配ごと相談所 [老人福祉センター]	3◆憲法記念日 ▶クラシックカー ミーティング [館野公園] ▶バーベキュー コーナー [館野公園]	4◆みどりの日 ▶館野SAKURA ウォークラリー [館野公園]	5◆こどもの日 ▶魚のつかみ取り [館野公園] ▶町スポ少野球大会 [町宮野球場] ▶春季県高校野球選 手権大会十和田地区 予選会 [メイプルスタ ジアム、~6日]	6 ▶町スポ少ソフトボ ール大会 [総合運動 公園多目的広場]
7 	8	9	10 	11	12 	13 ▶春季県高校野球選 手権大会十和田地区 予選会 [メイプルスタ ジアム、~14日]
14 ▶町制施行60周年記 念事業 クリーチャ ートレーニング講習 会 [総合体育館]	15 	16 ▶心配ごと相談所・ 行政合同相談 [老人福祉センター] ▶HIVに関する相 談、B型及びC型肝炎 検査 [上十三保健所]	17 ▶精神保健福祉相談 [上十三保健所]	18 ▶女性健康相談 [上十三保健所]	19 ▶夢生学習塾開校式 [文化ホール] ▶春季県高校野球選 手権大会 [メイプルス タジアム、~21日] ▶4・12カ月児健診 [就業改善センター]	20
21 	22	23	24 ▶療育相談 [上十三保健所]	25 	26 ▶1歳6カ月児健診 [就業改善センター]	27 ▶春季県高校野球選 手権大会 [メイプルス タジアム、~28日]
28	29 	30 ▶HIVに関する相 談、B型及びC型肝炎 検査 [上十三保健所]	31 	6/1	2 	3 ▶県高校総体空手道 競技 [総合体育館]

[今月の写真：各小学校交通安全教室]

主な町施設の休館日(5月)				
文化ホール	22日(月)			
体育館	1日(月)	8日(月)	15日(月)	
	22日(月)	29日(月)		
図書館	1日(月)	3日(水祝)	4日(木祝)	
	5日(金祝)	8日(月)	15日(月)	
	21日(日)	22日(月)	29日(月)	
小松ヶ丘出張所開所日(5月)				
毎週	2日(火)	9日(火)	1日(水)	16日(火)
(火・水)	18日(水)	23日(火)	25日(木)	30日(火)

おります。



春まつり期間中は満開の桜と穏やかな天候に恵まれ、多数の方が来場してくださるよう願っております。

▼昨年引き続き広報を担当することになりました鈴木です。今年もカメラを持って町内の様々な場所にお伺いします。▼中学生海外派遣壮行会で、生徒の英語スピーチやプレゼンテーションを撮影しながら聞き取れた英語はごくわずか。練習するといえラスラと英語と話せる中学生が羨ましくなりました。報告会で成長した姿を見るのが楽しみです▼今年の桜は昨年より早く満開を迎えそうです。

● 編集後記 ●

新しい学校生活のスタート

～町内小・中学校で入学式～



教室で担任の先生と記念撮影

4月7日、町内で小・中学校の入学式が行われました。このうち、開知小学校（橋本真由美校長）では、8人の新1年生が祝福されました。

式では、橋本校長が「あいさつをしましょう、自分の命を大切に元気に過ごしましょう、先生の話をよく聞きましょう。これらを守り、学校生活を楽しく過ごしましょう」と式辞を述べられ、入学祝いとして町交

通安全協会と町防犯協会から新入生へ、黄色い安全帽と防犯ブザーが手渡されました。

上級生を代表して沖澤美咲さん（6年）が「これから、わからないことや困ったことがあったら2・6年生のお兄さんお姉さんに話してください。やさしく教えてくれます。これからみんなで仲良く楽しく頑張ります」と述べ、新入生を温かく迎えました。



新入生の前で歓迎のあいさつをする沖澤美咲さん



新入生入場

学校名	合計	男子	女子
六戸小	39	19	20
開知小	8	4	4
大曲小	46	23	23
六戸中	38	24	14
七百中	40	18	22

新入生児童・生徒数
(単位：人)



町防犯協会から防犯ブザーが新入生に贈られた



町交通安全協会から黄色い帽子が新入生に贈られた



開知小学校1年生の子どもたち