

昭和49年（1974年） 旧六戸町役場庁舎。当時は平屋で現在のAコープの場所に建てられていました



平成29年10月
町制施行60周年を迎えます！



六戸町は昭和32年（1957年）に単独町制六戸町となり、今年で60年目にあたります。そこで「六戸のむかし」をご紹介します。



町制施行直前の中央商店街

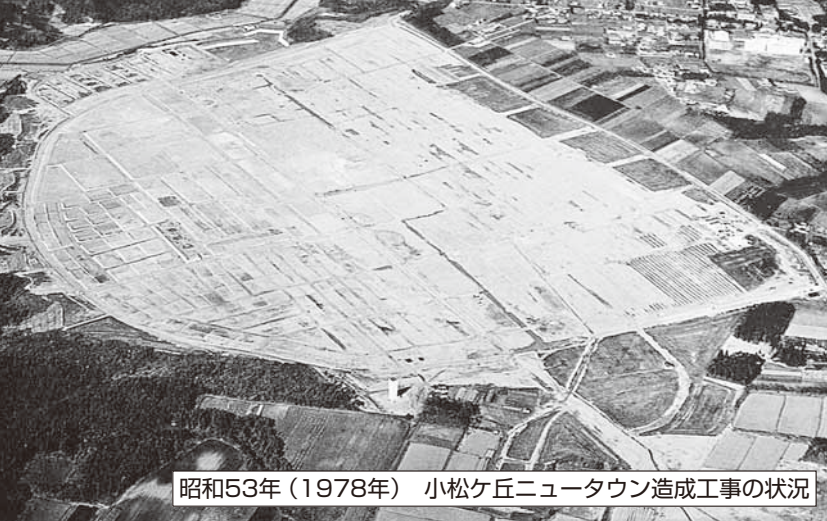

昭和53年(1978年) 小松ヶ丘ニュータウン造成工事の状況



昭和37年(1962年) 国民健康保険病院

六戸の歴史 (過去10年の主な出来事)	
年月	出来事
平成19年	8月 道の駅「ろくのへ」登録 10月 町制施行50周年記念
平成20年	1月 吉田豊氏町長に5選
平成21年	3月 テストデータシステム(株)と工場立地協定調印 3月 小松ヶ丘地区に六戸霊園完成 4月 折茂小学校が六戸小学校へ統合 7月 六戸町文化財に「旧渋沢邸」が指定される
平成23年	3月 東日本大震災発生
平成24年	1月 吉田豊氏町長に6選 3月 十和田観光電鉄が廃線となる 4月 小松ヶ丘出張所開設
平成25年	3月 「上北自動車道」上北道路開通 10月 畠山三郎氏第37代立行司「木村庄之助」襲名
平成26年	4月 町地域包括支援センター開所 4月 ファーストプライウッド(株)と工場立地協定調印
平成28年	1月 吉田豊氏町長に7選 7月 青森シャモロック ザ・プレミアム#6お披露目 10月 六戸町国民健康保険病院が診療所へ移行

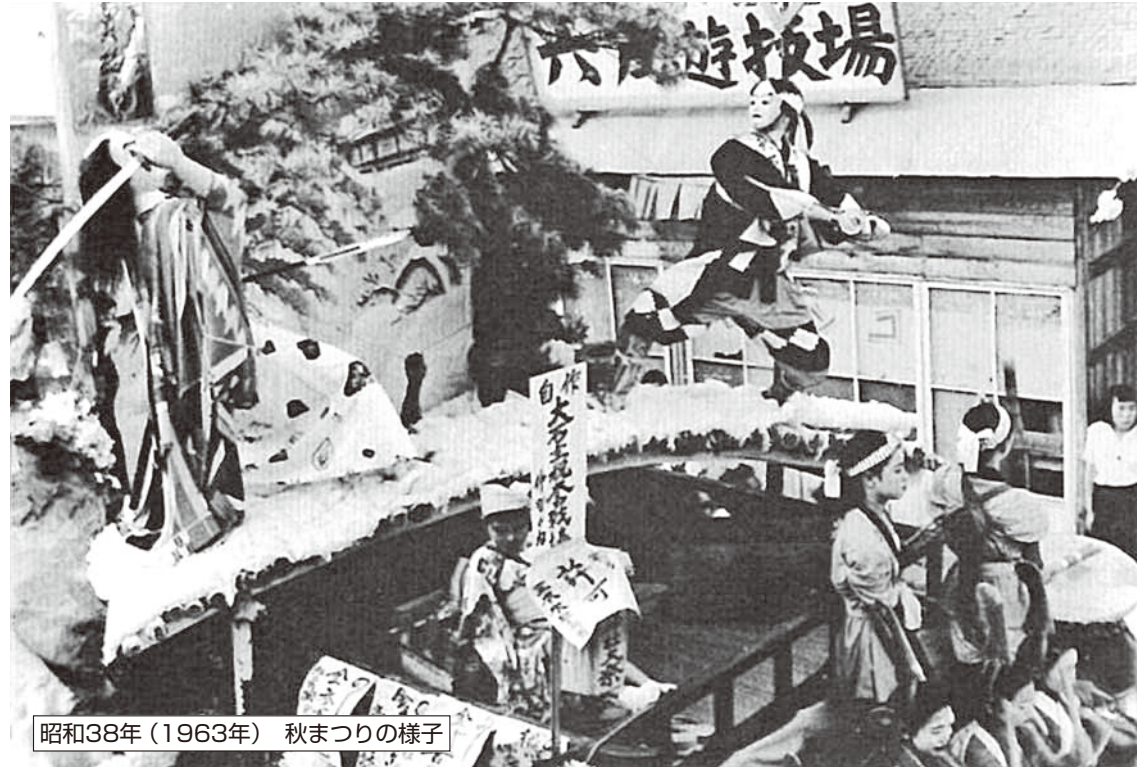

昭和38年(1963年) 秋まつりの様子



昭和51年(1976年) 秋まつりの様子

8/15

社会人としての責任や義務を果たす

～平成29年度 成人式～

平成29年度成人式が町文化ホールで行われ、スーツやサマードレスに身を包んだ77人（男性50人、女性27人）の新成人が式典に臨み、大人への決意を新たにしました。

式典では、新成人の下田真澄さん（たての台団地）を代表に、町民憲章を唱和。吉田豊町長が「20代のうちに果敢に挑戦をして、失敗の経験を持ちなさい。その失敗が後に大きな力になって自分を支えます」と新成人を激励。続いて、瀧口孝之教育長、円子徳通議会議員も祝福の言葉を述べました。

新成人を代表して米内カシフさん（折茂新田）は「これからは新成人として、社会人の一員として、責任や義務をしっかりと果たしていけるように努力します」と決意を述べました。

式典後は、町就業改善センターで懇談会が開かれ、恩師や友人との再会を喜び、懐かしい思い出などを語り合っていました。



町民憲章を読み上げる下田真澄さん



町民憲章を唱和する新成人



新成人を代表し、決意を述べた米内カシフさん

新成人としての抱負



今 ゆうたさん
（柴山：六戸中）

社会人として自覚ある行動をし、仕事に励みます。



恩師や友人との再会を喜び六戸中卒業の新成人

新成人としての抱負



坂本 奈穂さん
（金矢：七百中）

これまで支えてくれたことに感謝し、親孝行します。



懐かしい七百中時代の仲間たちと

7/27

九戸村とスポーツを通じて交流

～戸の兄弟のまち交流事業～

九戸村の児童を六戸町に迎え交流する「戸の兄弟のまち交流事業」が総合体育館で行われ、九戸村と六戸町の児童55人が参加しました。自己紹介の後、午前中にはスポーツ吹き矢とドッチビーで、午後は水着に着替え、雪合戦の夏バージョンとなる水風船を投げ合い相手陣地のポールを奪い取る「水風戦」で楽しく交流を深めていました。

冬には六戸町の児童が九戸村を訪れて交流事業を行う予定です。



水風戦で交流を楽しむ九戸村・六戸町の児童



要望書を十和田警察署長へ手渡す吉田町長

8/2

警察施設、信号機の設置を要望

～防犯・交通安全の強化を目指し～

人口が増加している小松ヶ丘地区への駐在所等警察施設の新設、十和田観光電鉄株式会社 旧柳沢駅跡地交差点と金矢工業団地入口の交差点2カ所への信号機の設置を中川原孝十和田警察署長へ要望しました。

吉田町長は現場の状況を説明し、信号機については8町内会からも要望があったことなどを話し、青森県警察本部へ設置の前向きな検討をお願いしました。

8/4

さつきファーム 実りを喜ぶ

～若手農業者と園児による体験農園～

若手農業者とさつき保育園の園児らが運営する『さつきファーム』で収穫作業が行われました。若手農業者と年少以上の園児が参加。5月に植えたとうもろこしの収穫に挑戦しました。園児らはとうもろこしを豪快にもぎ取り、大きいものがとれたのにビックリしていました。

その後園児らは皮むきも行い、実がぎっしり付いているのに喜んでいました。その他、にんじんやピーマンも収穫し園児が自宅に持ち帰りました。



とうもろこしを収穫して喜ぶ園児

8/
8~10

楽しく英語力をアップ

～イングリッシュ・サロン～

町教育委員会は町内小中学校で児童、生徒に英語への興味関心を高めてもらうため『イングリッシュ・サロン』を初めて開催。国際交流員のベンジャミン・ウィルソンと外国語指導助手(ALT)のクリスティーン・ソルトが講師を務めた。内容は、参加者がオリジナルで宇宙人を考え英語で特徴を説明することで参加者は講師2人から単語などを教わり、英語を学んだ。

参加した苦米地綾さん(六戸小6年)は「普段の授業よりレベルが高い。講師の説明がわかりやすいので楽しかった」と話した。



国際交流員、外国語指導助手と楽しく英語を学ぶ児童

税務だより

問税務課 固定資産税係 ☎内線142または55-4494



固定資産税よくある質問 Q & A



Q 平成29年2月に家屋と土地を全て売却したのに、今年の固定資産税が私に課税されたのはなぜですか？

A 本年度の固定資産税は、本年1月1日現在の所有者に課税されます。1月2日以降に所有権の移転、家屋の取り壊しなどがありましても、本年度の納税義務者は変わりません。

Q 新築と同時にホームセンターで物置を購入したのですが、課税対象となりますか？

A 定着性があるなど、一定要件を満たすことにより当町では課税対象となります。新たに物置を設置する場合、家屋調査をおこないますので、お手数ですが役場税務課へご連絡下さい。

Q 県外に転居したのですが、六戸町の固定資産税の通知書は転居先に届きますか？

A 六戸町に固定資産をお持ちの方は、住所変更の際に通知書の送付先を変更する必要がありますので、役場税務課へご連絡下さい。送付先の変更をしていない場合、役場が納税通知書を送付しても、転居先不明などの理由で返戻されるため、転居先へのお届けに時間がかかる場合がございます。

法人関係税の申告はインターネットで可能です

青森県では、地方税ポータルシステム「eLTAX：エルタックス」を利用し、インターネットによる法人関係税（法人県民税・法人事業税・地方法人特別税）の申告受付を行っています。

- 利用できる手続き 法人関係税（法人県民税・法人事業税・地方法人特別税）の申告
- 利用できる方 納税者（税理士など代理人を含む）
- 電子申告の特徴 「PCdesk」などのeLTAX対応ソフトを使用して、自宅やオフィスなどからインターネットで申告を行うことができます。
- 利用するには eLTAXホームページで利用届出を行ってください。なお、初めて利用される場合は、あらかじめ「電子証明書」の取得が必要です（※）。

ご利用方法など、詳細についてはeLTAXホームページ (<http://www.eltax.jp/>) をご覧ください。

※ 税理士などが代理申告する場合は、納税者の電子証明書は不要です。

問上北地域県民局県税部 課税課 ☎0176-22-8111(内線210)

特定計量器定期検査の実施について

問産業課 内線153または☎55-4495

今年度は、計量法に基づく2年に1度の特定計量器定期検査実施年です。

当町においても、下記により検査を実施いたしますので、計量器(はかり)を取引・証明に使用している方は、必ず受検してください。

実施月日	時間	場所	注意事項
9月7日Ⓢ	午前11時～正午	おいらせ農協七百出張所	<ul style="list-style-type: none"> ・検査は晴雨にかかわらず実施します。 ・当日、都合により受検できない場合は、担当までご相談ください。 ・検査手数料を忘れずに持参し、時間内に受検してください。
	午後1時～午後2時30分	六戸町役場車庫	
9月8日Ⓢ	午前9時30分～正午	六戸町役場車庫	

※先月号にて掲載した日程に誤りがあったので訂正いたします。

平成29年度 農業用機械等導入支援事業

第2次募集応募開始のお知らせ

圃産業課 ☎55-4495/FAX55-4619

六戸町では、町の基幹産業である農業の中心的担い手農業者などが、生産性向上および経営の安定と効率化を図ることを目的とした農業用機械などの導入の支援として、予算の範囲内で補助金を交付します。

■ 対象者

- ① 町内の認定農業者で六戸町人・農地プランの中心経営体に位置付けられた者または、予定者。
- ② 町内の認定新規就農者で六戸町人・農地プランの中心経営体に位置付けられた者または、予定者。
- ③ 町税などの滞納がない方。

■ 要件

※2次募集分は、平成30年3月31日までに機械が導入されること。

- ① 農産物の生産、加工およびその他農業経営に必要な農業用機械など(新品)であること。
- ② 成果目標の達成に直結するものであること。
- ③ 1件当たりの価格(消費税および地方消費税を含まない額)が50万円以上であること。
- ④ 農業機械等の規格が補助対象者の経営規模に見合うものであること。
- ⑤ 国、県およびその他の補助事業の対象経費でないこと。
- ⑥ 既存の減価償却資産耐用年数未満の農業機械などの代替として、同種、同規模または同能力のものを再度導入(いわゆる更新と見込まれる場合)するものでないこと。



■ 農業用機械の種類

(1) 農業用機械

- ・トラクター・田植機・コンバイン・播種機・移植機・収穫機・調整機・防除機・ロータリー
- ・ローダー・モア・フォークリフトなど

※トラクターなどのアタッチメントは1機までとし、トラック、ショベルローダー、バックホーなどの機械は除く

(2) 農業生産設備

- ・乾燥機・粃すり機・精米機・選別機・選果機・処理機・加工機・冷蔵機・包装機など

※建物、構造物は除く

(3) ビニールパイプハウス

- ・施設園芸用ビニールパイプハウス ※設置費を含み水稲用ビニールパイプハウスは除く

■ 補助金の額

事業費の **20%以内** (千円未満切り捨て)。

ただし、補助金交付上限額は、**500,000円**です。

※申請は事業実施3年間で1人または1法人につき1回とし、農業機械など1件までとする。



■ 応募期限

平成29年9月4日(月)～平成29年10月6日(金)まで【申込期間厳守】

■ 第2次募集分予算額

500万円

■ 応募用紙提出先

六戸町役場 産業課

■ 応募に必要な書類

応募用紙、見積書、カタログの写し、固定資産税償却資産台帳(確定申告の減価償却資産)の写し、納税証明書介護保険料・後期高齢者医療保険料納付証明書

注意

通常購入価格で、導入する農業用機械などが対象で、**補助金交付決定前に導入した農業用機械などは対象外です。**

秋の農作業安全運動 展開中!

平成29年8月15日～10月31日

安全第一で農作業事故を無くしましょう!



スピードスプレー作業では…

- ・事前の圃地環境チェックをしっかりと
- ・使用機械の危険性・特性を把握する
- ・慣れた散布経路でも気を抜かない



高所作業（脚立など）では…

- ・脚立を安定した場所にしっかりと固定する
- ・見の乗りだし、天板上で作業はしない
- ・上り下りの時は重いものを持たない



コンバイン作業では…

- ・転落・転倒防止のため、補助者にしっかりと確認・誘導をしてもらう
- ・点検時は必ずエンジンを切る

県内の農作業事故発生状況(H19～H28)

毎年、農作業事故により、約11人の方がなくなっています。このうち6割が70歳以上です。

構造政策課調べ

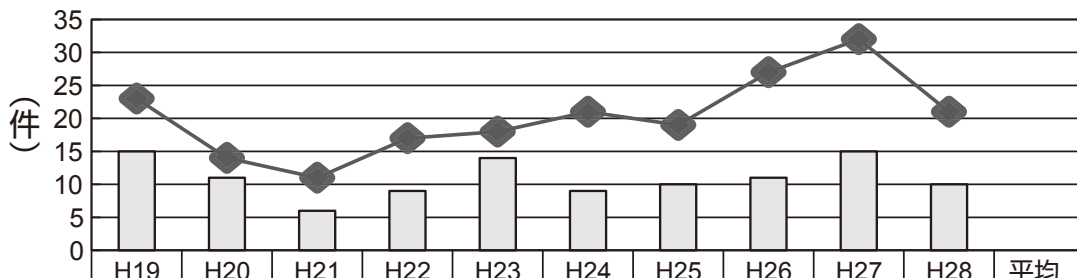

機械などの種類別事故件数

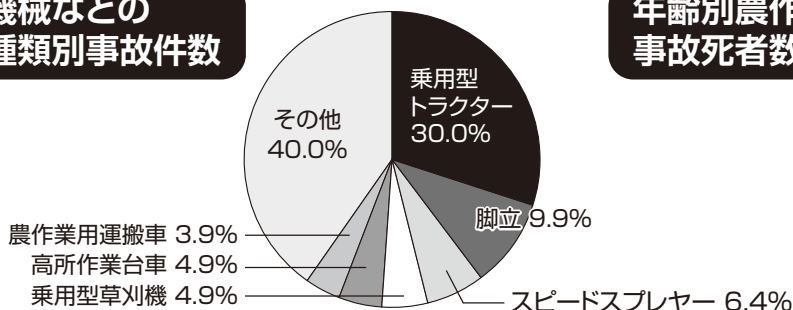

年齢別農作業事故死者数

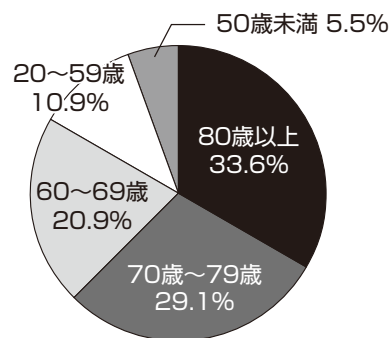

農作業安全のポイント!

- ①慣れた作業でも油断せず、注意して行いましょう。
- ②必ず、作業の合間に十分な休憩を取りましょう。
- ③自分を過信しすぎず、無理のない作業を行いましょう。
- ④一人での作業は避け、やむを得ず一人で行う場合は、家族に作業場所を伝え、携帯電話を持ちましょう。
- ⑤家族や周りの人など、地域全体で注意を呼びかけましょう。

不動産相談会

宅建協会十和田支部主催の不動産相談会を開催します。不動産の宅地建物取引（売買、賃貸借）に関する相談、苦情などに専門家が対応します。（相談無料・要予約）

- 日時 9月12日㊥ 午後1時30分～
- 場所 六戸町就業改善センター
- 電話・予約 産業課☎内線153または55-4495
（予約受付：9月8日㊤まで）
【次回の開催日程】10月17日㊥

暮らしの相談会（弁護士法律相談）

インターネットトラブルや債務問題、悪質商法被害など、あなたのお悩みに弁護士が対応します。（相談無料・要予約）

- 日時 9月14日㊥ 午後1時30分～
- 場所 六戸町就業改善センター
■電話 産業課 ☎内線153または55-4495
- 予約 弁護士法人青空と大地
☎0176-21-5162
【次回の開催日程】10月19日㊥



犬の登録と狂犬病予防接種についてお知らせ

■電話 町民課 内線121または☎55-3431

犬の登録について

犬を飼うためには飼い犬1頭につき生涯1回の登録が必要となります。まだ登録が済んでいない場合は、下記の集団予防注射または後日町民課にて登録をしてください。

飼い犬が死亡した時、異動した時

飼い犬が死亡した時は、登録鑑札と今までの注射済票を持って町民課に「死亡届」を提出してください。また、登録事項に変更があった場合（転入・転出、飼い犬の譲渡など）町民課までお越しください。

マナーを守ろう

- 放し飼いは絶対にしない
放し飼いににより飼い犬が人に危害を加えた場合は、国の法律により罰則が科せられる可能性があります。
- 排便などの処理は飼い主が責任をもって行う
犬の散歩に出かけるときは袋とシャベルを携帯し、ふんの後始末を必ずしましょう。

犬の登録や予防接種を受けることは
飼い主として最低限のマナーです。
必ず受けるようにしましょう。

平成29年度 狂犬病予防注射日程表 《実施日時および会場》

9月9日(土)		9月10日(日)	
9:00～ 9:05	川原新田地区構造改善センター	9:00～ 9:05	高見公民館
9:10～ 9:15	折茂新田地区構造改善センター	9:10～ 9:30	舘野公園入口
9:20～ 9:30	折茂公民館	9:35～ 9:55	たての台団地集会場
9:40～ 9:45	小平・柳町公民館	10:05～ 10:30	小松ヶ丘地域交流館
9:50～ 9:55	鶴喰地区コミュニティセンター	10:40～ 10:45	金矢公民館
10:05～ 10:10	入口公民館	10:50～ 10:55	岡沼地区構造改善センター
10:20～ 10:25	赤田公民館	11:05～ 11:10	沖山平公民館
10:30～ 10:35	米沢屯所前	11:20～ 11:25	古里公民館
10:40～ 10:45	長谷公民館	11:30～ 11:40	七百地区公民館
10:50～ 11:00	上吉田地区公民館		
11:05～ 11:15	六戸児童館		
11:20～ 11:30	六戸温泉前		
11:35～ 11:45	高館 佐々木商店前		

狂犬病予防注射料：3,100円
新規登録料：3,000円
今回の日程で受けられない場合は、動物病院でお受けください。

※今年度、既に狂犬病予防接種を受けた場合、接種の必要はありません。

六戸町国民健康保険からのお知らせ

閻町民課 内線123または☎55-3431

10月から国民健康保険の保険証が変わります！



古い保険証の有効期限 平成28年10月1日から平成29年9月30日まで 桃 色	→	新しい保険証の有効期限 平成29年10月1日から平成30年7月31日まで 薄 橙 色
--	---	---

※平成30年度から当町の国民健康保険証の有効期限が変わります。

従来：10月1日から翌年9月30日まで / 平成30年度から：8月1日から翌年7月31日まで

このため、新しい保険証の有効期限は平成29年10月1日から平成30年7月31日までの10カ月間となっています。
※新しい保険証は9月下旬に世帯主あてに郵送します。10月1日を過ぎても届かない場合はお手数でもご連絡ください。

平成30年8月より70歳から74歳の方には「保険証」と「高齢受給者証」を一緒にした「保険証兼高齢受給者証」を交付する予定です。

保険証



高齢受給者証

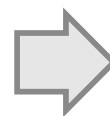

保険証兼
高齢受給者証

保険証発行後によくあるお問い合わせについて

Q①. (世帯員の方から)保険証がまだ届かないのですが？

A①. 保険証は世帯主あてに世帯の被保険者全員分をお送りしておりますので、ご確認ください。

Q②. ほかの家族には保険証が届いたのに、自分のだけ届かないのですが？

A②. 75歳以上の方から多くあるお問い合わせです。75歳以上の方は「後期高齢者医療」に該当しますので、緑色の後期高齢者医療被保険者証になります。

国民年金からのお知らせ

～資格期間が10年以上となれば、年金を受けとれるようになりました～

■「資格期間」とは？

- ◎国民年金の保険料を納めた期間や免除された期間
- ◎サラリーマンの期間(船員保険を含む厚生年金保険や共済組合などの加入期間)
- ◎年金制度に加入していなくても資格期間に加えることができる期間(「カラ期間」と呼ばれる合算対象期間)

これらの期間を合計したものが「資格期間」です。資格期間が10年(120月)以上あると、年金を受けとることができます。

注:年金の額は、納付した期間に応じて決まります。40年間保険料を納付された方は、満額を受けとれます。(10年間の納付では、受けとる年金額は概ねその4分の1になります。)

■日本年金機構から「短縮」と記載された黄色い封筒が届いたら…

受給資格期間短縮の施行に伴い、対象となる方には日本年金機構より黄色の封筒(A4サイズ)をお届けしています。

「短縮」と記載した黄色の封筒がお手元に届きましたら、必ず、「ねんきんダイヤル(0570-05-1165)」で予約の上、できるだけお早目に手続きをお願いします。

国民年金保険料の免除期間・納付猶予期間がある方へ

国民年金保険料の免除(全額免除・一部免除・法定免除)、納付猶予、学生納付特例の承認を受けられた期間がある場合、保険料を全額納めた方と比べ、老齢基礎年金(65歳から受けられる年金)の受け取り額が少なくなります。将来受け取る老齢基礎年金を増額するために、免除などこれらの期間の保険料については、10年以内であれば遡って納める(追納)ことができます。ただし、免除などの承認を受けられた期間の翌年度から起算して3年度目以降の追納の場合、当時の保険料額に一定の加算額が上乗せされます。追納は、古い月のものから納付することとなりますが、次の点にご注意ください。

- ◎一部免除を受けた期間は、納付すべき保険料が納付されていなければ追納はできません。
- ◎「法定免除・免除申請期間」が「納付猶予・学生納付特例期間」より先に経過した月分である場合は、どちらを優先して納めるか本人が選択できます。

※追納のお申込みを希望される方、またはご相談については、お近くの年金事務所までお願いします。

閻町民課 年金係 ☎内線122または55-3431
八戸年金事務所 ☎0178-43-7368

詳しくは日本年金機構ホームページをご覧ください。
<http://www.nenkin.go.jp/n/www/index.html>

★平成29年9月分の保険料納付期限は平成29年10月2日です。

平成29年度 第64回 六戸町敬老会に係る 町民バスの利用について

- 日時
平成29年9月15日(金) 午前10時から
 - 場所
六戸町総合体育館
 - 対象者
平成29年9月30日現在で70歳以上の方
 - 内容
式典・高齢者表彰(内閣総理大臣祝状ほか)
作文発表(小学生)
余興(各種アトラクション)ほか
- ※敬老会参加のため、町民バスを利用する方が多数いらっしゃいますので、当日の町民バスが混み合う可能性がございます。あらかじめご了承の上、ご協力のほどよろしくお願いいたします。

☎内線134または55-4493

後期高齢者医療被保険者のみなさまへ

- かかりつけ薬局をもちませんか?お薬代を安くしてみませんか?
「かかりつけ薬局」は、薬歴の管理や、飲み合わせによる副作用の防止など、あなたの健康管理をサポートするだけでなく、ジェネリック医薬品についても薬剤師が相談にのってくれます。
また、ジェネリック医薬品(後発医薬品)とは、先発医薬品と同等の有効成分・効き目があると厚生労働省が認めた薬で、先発医薬品より価格が安いのが特徴ですが、ジェネリック医薬品に切り替えて、お薬代が安くなる可能性のある方へ、参考までにどのくらい安くなるのか「お薬代負担軽減のご案内」を10月にお送りしますので、医師や薬剤師へご相談ください。
- 指定口座を変更した場合の届け出のお願い
高額療養費、高額介護合算療養費および療養費等は、一度振込先の口座登録をすると、情報が自動的に引き継がれ、その都度登録手続きをしていただく必要はありません。
過去に登録した口座を変更(解約など)した場合は、振り込みができなくなりますので、必ず役場町民課へ届けましょう。

☎内線124または55-4612



献血のお知らせ
ご協力お待ちしております

☎017-741-1512
☎内線134または55-4493

実施日	実施時間・受付場所	
9月8日(金)	午後1時~2時30分 青森県産業技術センター	午後3時30分~5時 六戸町役場
持ちもの	献血カードまたは本人確認書類(運転免許証、保険証など)、お薬手帳、 ろくのへ元気アップポイントカード(お持ちの方) ※献血は100ポイントです。	
お願い	・献血当日は朝食や昼食をなるべく摂るようにしましょう。 ・服薬されていてもお薬の種類によっては献血受付可能ですので、当日血液センター職員までご相談ください。	

こころの健康 ~9月10日から16日は自殺予防週間です~

☎内線131
または☎55-4597

☆「ストレス」という言葉をよく耳にしませんか?体やこころへの刺激によって起こる反応と、その原因のことです。私たちの生活にはつきものですが、ため込みすぎると心も体もしんどくなってしまいます。放置してしまうと体を壊したり、うつ病などこころの病気になる可能性は誰にでもあります。ストレスがたまる前に、うまく解消できると良いですね。

☆どんなストレスの対処法が良いかは人それぞれです。
あなたにぴったりのストレス対処法を見つけましょう。
PC・携帯電話などからどうぞ

ストレス対処タイプテスト
www.town.rokunohe.aomori.jp

☆六戸町「こころの体温計」では6つのモードでこころの健康チェックや、ストレス対処タイプテストもできます!

☆頑張りすぎず、70%できたら完璧!と思うと気持ちが楽になるかもしれませんね。☆失敗しても「次はうまくできるかも」「いい経験になった」とポジティブに考えて、「でも、自分はこれができるんだ」と良い所を見つけてみましょう。

☆「最近ずっと気分が落ち込んでいる」「いつもと様子が違う」「なんだかおかしいな」と思ったら、早めに医療機関などへご相談ください。

六戸町小中学生各種大会など出場激励金のお知らせ

町では、子供のスポーツ活動並びに文化活動の振興を図るため、町内に住所を有する児童生徒が県外で開催される東北大会以上の大会に出場する場合に激励金の交付を行います

◆対象者

- ①予選会または推薦の方法にて出場権を得た者
- ②予選会または推薦は無いが出場した東北大会以上の大会で3位以内の成績を残した者
- ③町長が特に認めた東北大会、全国大会

◆激励金の額

区 分	対象となる大会	交付金額(1人当たり)
小学生・中学生	東北大会	10,000円
	全国大会	15,000円

◆交付申請方法

大会終了日から30日以内に所定の書類を添えて保護者が教育委員会教育課へ提出する。

◆留意事項

- ①これまでの小中校長が申請する「六戸町立小・中学校の体育活動および文化活動遠征費補助金」は従来のとおり。今回の激励金の対象とはならない。
- ②激励金以外の方法で六戸町から財政的支援を受けるもの、選手が参加するために、旅費を伴わないもの、県内で開催される東北大会、全国大会は除く。
- ③平成29年7月1日以降に開催される大会から対象となります。
- ④対象は選手のみで、監督、コーチ、保護者は対象となりません。

☎教育委員会 教育課 ☎55-4587

「町制施行60周年記念メイプルマラソン大会2017」参加者募集

■日 時 平成29年11月4日(土) 雨天決行
 受付 午前8時30分～9時
 開会式 午前9時15分
 スタート 午前10時から
 (種目ごとに異なります)

※種目・スタート時刻については
 右表をご参照ください。

■会 場 六戸町総合体育館前

■参加資格

- ・健康に自信があり、決められた距離を完走できる者(町内外を問わない)。
- ・ファミリーの部に参加する子どもは、小学3年生までとし、家族が並走すること。[子どもを抱きかかえたり、背負ったり、ベビーカーを使用しての走行は不可]
- ・高校生以下は、保護者の承諾を得ること。
- ・年齢は、大会当日の満年齢とする。

■参加料 大人 2,000円 中高生 1,000円
 ファミリー 2,000円 小学生 1,000円

■申込方法 申込用紙に必要事項を記入の上、参加料を添えてお申し込みください。後日、受付票を郵送します。

■申込締切 平成29年9月29日(金)【期限厳守】

No	種 目	距離	スタート時刻
1	ファミリー	2 km	午前10時
2	小学生男子	2 km	午前10時10分
3	小学生女子	2 km	午前10時10分
4	中学生男子	3 km	午前10時20分
5	中学生女子	3 km	午前10時20分
6	高校・一般女子	3 km	午前10時20分
7	高校・一般男子	3 km	午前10時20分
8	高校・一般男子(39歳以下)	5 km	午前10時30分
9	一般男子(40歳以上)	5 km	午前10時30分

☎メイプルマラソン大会実行委員会

〒039-2371 青森県上北郡六戸町大字犬落瀬字前谷地12(六戸町総合体育館内)

☎0176-55-3988・FAX0176-55-3587

焼き物教室 開催

参加費 2,000円

- 開催日 9月19日・26日、10月3日・10日
※毎週火曜日(計4回)
- 時間 午後7時～9時
- 場所 焼き物小屋(役場北側駐車場内)
- 募集期間 9月12日④まで
- 定員 8人
- 持ち物 汚れても良い服装
捨ててもよいタオル(机用)2枚程度
エプロン
- 内容 初心者でも大丈夫!茶わん、皿、コップなどが作れます。自分だけのオリジナル作品にチャレンジ!!

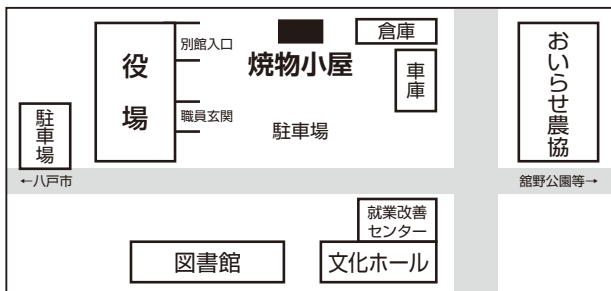

閩教育委員会 教育課(文化ホール内)
☎55-5511

体力測定会のお知らせ

ご自分の体力や運動能力を測定して、健康体力づくりに役立ててみませんか?

- 日時 9月23日④ 午後1時～1時30分受付
- 会場 総合体育館
- 対象 40歳～79歳の健康な男女
(年齢基準日:平成29年4月1日)
- 参加費 無料
- 持ち物 上履き、タオル、動きやすい服装
- 測定種目 年齢区分により6種目を実施

年齢区分	40歳～64歳	65歳以上
①	握力 *筋力	
②	上体おこし *筋持久力	
③	長座体前屈 *柔軟性	
④	反復横跳び *俊敏性	開眼片足立ち *運動機能
⑤	立ち幅跳び *瞬発力	10m障害物歩行 *転倒予防
⑥	急歩 *心肺持久力	6分間歩行 *心肺持久力

■申込期限 9月19日④

閩六戸町スポーツ推進委員協議会事務局
(総合体育館内)☎55-3988

受講料
無料!

六戸町IT講習会 後半編

毎年大人気のシニア向けスマートフォン教室とタブレット教室☆今年度も実施します!今年度は、KDDIとNTTドコモ2社が講師として来てくださいます。スマートフォンやタブレットは、各社が用意して下さるので、ご自身でお持ちのものは使用しません。

この講習会を受けたことをきっかけに購入している方が増えているようです。まだ持っていない方はぜひ体験してみませんか?ご参加お待ちしております!

●会場:六戸町文化ホール 2階視聴覚室 ●定員:各20名(先着順)

シニア向け スマートフォン・タブレット教室

- 日時:10月12日④ 午前10時～12時:スマートフォン教室
午後1時30分～3時30分:タブレット教室
- 教材:Androidスマートフォン、タブレット(iOS)
- 講師:KDDI(株)

申込締切:10月5日④

シニア向け スマートフォン教室

- 日時:11月8日④ 午後2時～4時
- 教材:らくらくスマートフォン
- 講師:NTTドコモ

申込締切:11月1日④



●問・申込先:
教育委員会 教育課
(文化ホール内)
☎55-5511

スマートフォン、
タブレットってなに?

アプリってなに?
写真も撮れるの?



誰にも聞けない、
みなさんの疑問を
解決します!!

六戸町青年講座のお知らせ

毎日忙しい!!でもこの日のこの2時間だけ!の時間を作ってみませんか?

学びの楽しさをお届けいたします☆

ご家族・お友達をお誘い合わせの上、ぜひお気軽にご参加ください!

：問・申込先：
教育委員会 教育課
(文化ホール内)
☎55-5511

ワイン講座 ～ワインを楽しもう!～

ワインの種類やグラスの形、ワインに合わせるおつまみについて…ご存知ですか?

好きな方も、普段あまり飲まないという方もワインの基礎知識を知って、よりワインを美味しくいただいてみませんか?

健康にもよいと言われるワインに合わせて、同じく健康によいと言われるチーズ【有ハンド様のナチュラルチーズ】もいただくことができます。

日 時：9月22日(金) 午後6時30分～8時30分

場 所：六戸町文化ホール 2階視聴覚室

材料費：2,500円(おつまみ代含む)

定 員：20名程度

講 師：八戸プラザホテル

料理部料飲課課長 金子慎也氏



ビール講座

～クラフトビールの世界を知ろう!～

クラフトビール…たくさんの種類を見かけることはありますが、違いがわかりますか??

今回は、岩手県盛岡市にある株式会社ベアレン醸造所の専務取締役の畠田様より、クラフトビールの世界を案内していただきます。クラフトビールとは?を学び、実際に飲み比べをしてみることで、よりクラフトビールを楽しむことができるようになりますよ!

おつまみは、十和田市にある、「さかずき」の店主である本吉様が用意していただきます。

美味しいビールと美味しいお料理に舌鼓を打ちながら、一つ知識を深めてみませんか?

日 時：10月27日(金) 午後6時30分～8時30分

場 所：六戸町文化ホール 2階視聴覚室

材料費：3,000円(おつまみ代含む)

定 員：20名程度

講 師：株式会社ベアレン醸造所

専務取締役 畠田洋一氏



紅茶教室

～「美女と野獣」の世界でアフタヌーンティーを体験!～

ディズニー映画「美女と野獣」をモチーフに、紅茶の入れ方やティーパーティーの開き方を教わってみませんか?

「美女と野獣」の世界観をたっぷり体感できる、優雅で楽しい時間を満喫できますよ

日 時：10月21日(土) 午後1時～3時

場 所：小松ヶ丘地域交流館

材料費：1,000円

定 員：10名程度

持ち物：エプロン(お気に入りのティーカップ持参も大歓迎です☆)

講 師：ていーらんぷ 山内瞳氏

※お子様も一緒に参加できます。バラ科アレルギーの方は、申込み時にお知らせください。



チーズ講座

～熟成ナチュラルチーズを自宅で楽しむために～

フランスの代表的な熟成ナチュラルチーズを各種食べ比べしながら、ワイン(ノンアルコールもあります)やコーヒーとのペアリング、プラスαの食材で味を変えるなど、美味しい食べ方を学ぶことができます。

毎日の生活に楽しくチーズを取り入れるアイデア満載です。

日 時：11月11日(土) 午後6時～8時

場 所：六戸町文化ホール 2階視聴覚室

材料費：1,500円(ワイン代含む)

定 員：20名程度

講 師：有限会社ハンド 早狩昌幸氏、早狩吏絵氏



※優先対象者は20～40歳代です。

※アルコールを摂取する講座は、ご家族等の送り迎えや運転代行を利用するなどのご参加をお願いします。

※申込み締切は、各回開催日の1週間前です。

※急なキャンセルは、準備の都合上キャンセル料が発生する場合がありますので、ご了承ください。

図書館だより

本のリクエスト&お問い合わせ⇒六戸町立図書館 ☎ 55-4561
開館時間 午前9:30～午後6:00

★ 9月の展示 ★ ～大人からの絵本～ 子供だけでなく、大人にも絵本を楽しんでもらいたい!!

大人になってから絵本を開いてみると、子供のときとはまた違った感動があります。

大人になったからこそ分かる絵本の奥深さをぜひ感じてください。

期間： 9月1日(金)～9月30日(土)まで

場所： 図書館内 一般閲覧室

◆ メイプル童話会 ◆

今月はどんなお話が聞けるかな。親子で楽しいひと時を♪ (※読書マラソン 3ポイント)

とき 9月10日(日) 午前10時30分～11時

ばしょ 図書館 児童室

◆ 9月の休館日 ◆

4日(日) 11日(日) 17日(日) 18日(月)祝 23日(土)祝
25日(日)

◆ 新着図書紹介 ◆

毎月の新着図書の一覧は町HPでも紹介しています。

一般図書



「あなたの人生を
変える雨の日の
過ごし方」
美野田 啓二



「時間とお金に
ゆとりができる
「小さな家」」
尾崎 友史子



「campの野菜を
食べるカレー」
佐藤 卓



「とるとだす」
畠中 恵



「政略結婚」
高殿 円



「探偵さえ
いなければ」
東川 篤哉

◆ドラキュラ女子のための貧血ケア手帖 ◆「ぐっすり眠れない」が治る本 ◆母ではなくて、親になる ◆部屋をカッコよく片づける本 ◆あの子が結婚するなんて ◆しりばの家 ◆影裏 ◆彼女はもどらない ◆イノセントデイズ ほか

児童図書



「ひだりみぎ」
新井 洋行



「そらの100かいでて
のいえ」
いわい としお



「よるのおと」
たむら しげる



「このママにきーめた!」
のぶみ



「短編学校」
米澤 穂積 ほか



「もうひとつの
ワンダー」
R・J・バラシオ

◆かいけつぞろりのかいていたんけん ◆こらっどろぼう!
◆おなみだほいほい ◆超カンタン! トリック工作BOOK
◆7つの世界で大ぼうけん! ほか



「東京六戸会」たより

142

= 『江戸味覚食い倒れツアー、
バスツアー』のご案内会 =

恒例となっております親睦行事のひとつとして『江戸味覚食い倒れツアー、バスツアー』を行うことになりました。今回のバスツアーの見どころは、朝昼夕の3食付き東京観光コース! 朝は今話題の築地で「お寿司」、昼は浅草で「天ぷら」、夜は柴又で「穴子丼」を食べます。東京ならではの『江戸味覚』をたっぷりと堪能していただきます。あらたに東京を知る良いチャンスではないでしょうか。

この機会に、ご家族、お友達をお誘いの上、ぜひご参加くださいますようお願い申し上げます。

- 日 時 10月22日(日) 午前9時～午後6時30分
- 集合時間 午前8時30分
- 集合場所 東京駅丸の内南口改札口前
- 参加費 9,000円 (小学生7,000円)
- 申し込み 9月30日までに同封のはがきでご返事ください。

〒東京六戸会事務局 沼澤 強 (七百中32年度卒)
〒276-0045 千葉県八千代市大和田151-5
☎ 047-411-8316 / FAX 047-411-8317
携帯: 090-8312-9452
E-mail: ntc@newman-tech.co.jp
【東京六戸会HP】
<http://www.rokunohe-tokyo.com/>

ENJOY ENGLISH!

★★★ネイティブな英語に触れる！楽しく学ぶ★★★

Ben's Channel

ベンの交流チャンネル

Recruitment of English conversation class participants!!

英会話教室参加者募集!!

皆さんの英語力アップと交流のため英会話教室を開催しています。

参加費は **無料** です。ぜひご参加ください!

■大人クラス

毎週火曜日 午後1時30分～2時30分

毎週水曜日 午後7時10分～8時10分

※高校生は大人クラスになります。

■子どもクラス

毎週水曜日 午後6時～7時

■場所

六戸町文化ホール

閻国際交流員 ベン ☎55-4582

必要なのは言葉の能力ではなく

「やる気」と「挑戦する心」

申込方法

氏名、年齢、連絡先をメールでお知らせください。

✉ epitomex@gmail.com

× 明るいセンスと技術 ×

六戸中央印刷

六戸町犬落瀬字明土 67-1

TEL 0176-55-3982

FAX 0176-55-5358

E-mail rokuchuuou1032@bz01.plala.or.jp

六戸消防署
だより
六戸消防署
☎55-2016

9月9日は「救急の日」

救急車の適正利用にご理解をお願いします！

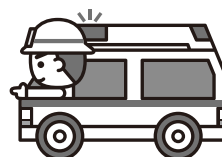

救急車は『大切な命』を救うものですが、台数に限りがあります。本当に生命に危険のある傷病者が救急車を待っています。必要としている人のもとへ、すぐに駆けつけられるよう、救急車の適正利用をお願いします。

ためらわず救急車を呼んでほしい症状！

こんな症状が現れたらためらわずに、119番に連絡してください！
重大な病気やけがの可能性あります。



消防署では応急手当の講習会を随時、受け付けております。お気軽にご相談ください。

圃六戸消防署
救急係
☎55-2016

警察署
だより
十和田警察署
☎23-3195

警察の相談ダイヤル #9110

圃十和田警察署 ☎0176-23-3195 / 六戸駐在所 ☎0176-55-2110

- 9月11日は「警察相談の日」です。警察本部と各警察署では、「DVなどの暴力」「ストーカー、高金利、サイバー犯罪」「薬物乱用、特殊詐欺などの事件・事故」による被害の未然防止に関する相談に応じています。
- 警察本部の警察相談室には、相談専用電話として「#9110」番を開設し、専門の相談担当者が応対しております。
「#9110」番は、携帯電話やPHSからも利用可能ですが、ダイヤル回線電話や一部のIP電話からは利用できませんので、その場合は「017-735-9110」をご利用ください。
- 警察での相談は、24時間対応できますが、夜間や土日・祝祭日・年始年末は、当直の警察官が対応することになりますので、専門の相談担当者に相談したい場合は、平日の日中をお願いします。
- 相談に当たっては、プライバシーへの配慮を十分いたしますので、お気軽に相談してください。

※「110」番を通じた相談が寄せられることがありますが、「110」番は、事件・事故などの緊急通報の電話ですので、相談は「#9110」番へお願いします。

平成29年9月十和田警察署	◎優良・一般講習	1日(金)、8日(金)、11日(月)、15日(金)、22日(金)、25日(月)、29日(金)
運転免許更新時講習案内	◎初回更新講習	11日(月)、25日(月) ◎違反運転者講習
		1日(金)、8日(金)、15日(金)、22日(金)、29日(金)

平成29年 県内の交通事故概況 青森県交通対策協議会 (平成29年7月31日現在)	7月中			六戸町			7月末累計		
	発生	259件(-2)	14件(-10)	1,811件(-221)	年齢別	高齢者の死者(65歳以上の人)	13人(+3)		
死者	4人(-1)	0件(±0)	24人(±0)	状態別	夜の死者	7人(-5)			
傷者	304人(-8)	2件(-4)	2,229人(-186)	状態別	歩行者の死者	6人(+1)			
				飲酒	飲酒運転による死者	1人(-3)			
				シートベルト	自動車乗車中の死者	14人(-1)			
					非着用死者	5人(-2)			



上十三・十和田湖広域定住自立圏情報

東北町 日の本中央まつり

9月8日(金)～10日(日)
青い森鉄道「乙供駅」周辺
および赤川河川敷

日の本中央まつりは「日本中央」と刻まれた「つぼの碑」から、先祖の強い息吹とともに、その和議の喜びと祭祀の折、五穀豊穡と無病息災を祈願したまつりです。まつりは山車の合同運行や日の本中央「花火大会」などが行われます。

閩東北町商工会 ☎0175-63-2329

十和田市 十和田市秋まつり

9月8日(金)～10日(日)
旧国道4号、官庁街通りなど

豪華絢爛な山車と華麗なバチ捌きの太鼓車が次々と沿道を練り歩きます。

閩(一社)十和田市観光協会 ☎0176-24-3006

六ヶ所村 ふるさと新鮮朝市

9月9日(土) 7:00～9:00 泊地区イベント広場
9月23日(土) 7:00～9:00 尾駈小学校跡地

とれたて野菜や新鮮な海産物、それを使った加工品などを販売しております。ちょっと早起きしてお買い物を楽しみませんか?

閩六ヶ所村商工会 ☎0175-72-2331

三沢市 三沢基地航空祭

9月10日(日) 三沢基地内

毎年多くの来場者で賑わう三沢航空祭。F-2、F-16による飛行展示をはじめ、地上展示や音楽祭など様々な催しが予定されています。※一般車両は基地内へ乗り入れできません。駐車場情報は航空自衛隊三沢基地ホームページから<http://www.mod.go.jp/asdf/misawa/>

閩第3航空団司令部渉外室 ☎0176-53-4121 (代表)



七戸町 東北馬力七戸大会

9月10日(日) 8:30～
青森県家畜市場



大型馬による迫力満点のばんえい競馬です。

閩青森県畜産農業協同組合 ☎0176-62-2125

おいらせ町 おいらせ百石まつり

9月15日(金)～18日(月)
おいらせ町百石本町地区／おいらせ町中央公園

本町地区をメイン会場として130余年の伝統を誇るおいらせ百石まつりを開催します。御神輿や大権現をはじめ、五穀豊穡と大漁を祝う10台の山車が運行します。

閩おいらせ町観光協会(町商工観光課内) ☎0178-56-4703

七戸町 渡辺貞一 生誕100年展

9月16日(土)～11月5日(日) ※月曜日休館
鷹山宇一記念美術館

青森県出身の洋画家渡辺貞一さんの生誕100年を記念し、作品の魅力余すところなくご紹介します。

閩鷹山宇一記念美術館 ☎0176-62-5858

おいらせ町 おいらせ下田まつり

9月22日(金)～24日(日)
おいらせ町青い森鉄道下田駅前

青い森鉄道下田駅前をメイン会場として、生き人形を乗せた山車が練り歩く下田まつり。山車の前には、保育園児や多くの芸能団体、仮装団体がパレードをします。

閩おいらせ町観光協会(町商工観光課内) ☎0178-56-4703

野辺地町 ずっぱど!わっかど!産業まつり

9月23日(土) 10:00～17:00
9月24日(日) 10:00～16:00
野辺地町中央公民館駐車場

地元の方で「たくさん」という意味。その名の通り、多彩なステージショーや、地元・近隣市町村の特産品、クラフト市やビンゴ大会などが開催されます。

閩野辺地町商工会 ☎0175-64-2164

十和田市 あおもり10市大祭典 in 十和田

9月23日(土)・24日(日)
官庁街通り(パレードコース)、
十和田市中央駐車場(メイン会場)など

10市の豪華絢爛なパレードのほか、郷土芸能、食、観光情報などが一堂に集結して各市の魅力をPRします。併催イベントとして、中央公園緑地で流鏝馬(やぶさめ)デモンストラレーションも行われます。

閩十和田市役所 観光推進課 ☎0176-51-6772

おいらせ町

おいらせ秋祭り山車合同夜間運行

9月30日(土) 13:00～20:00
イオンモール下田

百石まつりと下田まつりの山車がイオンモール下田で合同運行いたします。また、おいらせ町ふるさと大使・原田氏の講演会や、おいらくん10歳誕生会、花火大会などさまざまなイベントを行います。

閩おいらせ町地域振興協議会 ☎0178-56-4273

おいらせ町 おいらせ軽トラ市

10月1日(日)
おいらせ町本町商店街

軽トラの荷台を店舗に見立て、野菜や手作りの惣菜・工芸品などたくさんの商品が出店される軽トラ市を開催します。

閩おいらせ軽トラ市実行委員会(おいらせ町商工会内) ☎0178-56-2511

三沢市 三沢アメリカンデー

10月8日(日)(前夜祭10月7日)
三沢市公会堂および三沢基地正面ゲート周辺

アメリカ行きバス、ハーレーのパレードなど、三沢がアメリカになる1日。前夜祭から楽しめます。

閩三沢国際クラブ ☎0176-51-1600
①～⑤【祝日除く】13:00～20:00



小坂町 小坂・鉄道まつり2017

10月8日(日)～9日(月) ①
9:00～17:00(最終入園16:30)
小坂鉄道レールパーク

小坂鉄道レールパークにおいてディーゼル機関車の3重連走行や機関車庫見学、観光トロッコ運行、レールバイク走行などをお楽しみください。
入園料:大人500円 子ども250円 幼児無料

閩鉄道まつり実行委員会(小坂鉄道レールパーク) ☎0186-25-8890

募集

自衛官等募集

- 【防衛大学校(男女)】
- 【防衛医科大学校医学科(男女)】
- 【防衛医科大学校看護学科(男女)】
- 応募資格
- 18歳以上21歳未満の者
- 高卒(見込含)
- 試験期日・試験場所
- ▼防衛大学校
- 11月4日⑤、5日⑥
- 第2合同庁舎(青森市)
- 小中野公民館(八戸市)
- ▼防衛医科大学校医学科
- 10月28日⑤、29日⑥
- 第2合同庁舎(青森市)
- ▼防衛医科大学校看護学科
- 10月14日⑤
- 白山台公民館(八戸市)
- 受付期間
- 9月5日④～29日⑥
- 【航空学生(男女)】
- 応募資格
- 航空自衛隊
- 18歳以上21歳未満の者
- 海上自衛隊
- 18歳以上23歳未満の者
- 高卒(見込含)
- 試験期日・試験場所
- 9月18日⑥

三沢市総合社会福祉センター

【一般曹候補生(男女)】

■ 応募資格

18歳以上27歳未満の者

■ 試験期日・試験場所

9月16日④

三沢市総合社会福祉センター

【自衛官候補生(任期制)男女】

■ 応募資格

18歳以上27歳未満の者

■ 試験期日・試験場所

(男子) 9月25日④、26日④

空自三沢基地

(女子) 9月22日④

陸自八戸駐屯地

■ 受付期間 9月8日④まで

(航空学生・一般曹候補生・自衛官候補生)

※応募資格年齢の基準日は、平成30年4月1日

※詳しくはお問い合わせください。

■ 圃自衛隊青森地方協力本部

三沢募集案内所

☎ FAX 0176-5311346

(平日午前8時45分

～午後5時30分)

✉ aomori.pco.misawa

@rct.gsdf.mod.go.jp

入札結果公表

圃企画財政課 ☎55-4583

平成29年7月28日執行

No.	工事(委託)番号	件名	落札業者	落札金額(千円)
1	委第16号	路線価現況調査業務	(株)東奥不動産鑑定事務所	5,350
2	工第7号	七百児童館トイレ改修工事	(有)小野寺水道設備工業	3,300
3	委第18号	第7期六戸町高齢者福祉計画及び介護保険事業計画策定業務	富士商事(株)青森営業所	3,000
4	工第8号	六戸小学校消防受信機改修工事	互光産業(株)	3,180
5	委第20号	大曲小学校用地整備実施設計業務	(株)コサカ技研	6,200
6	—	大曲小学校多目的室実施設計業務	(株)八洲建築設計事務所	1,900
7	—	六戸中学校校舎修繕	(有)田清建築	1,200
8	委第15号	六戸町国土利用計画(第四次)策定業務	(株)コサカ技研	3,500
9	委第19号	柳沢橋架替詳細設計業務	エイト技術(株)	8,500
10	建設委第8号	道路台帳作成業務	エイト技術(株)	2,500
11	建設委第9号	坪毛沢地区水路修繕測量設計業務	(有)シンワ計測	600
12	工第5号(建設第15号)	第14岡沼線道路改良舗装工事	(有)佐々木興業	6,950
13	工第6号(建設第16号)	米沢・赤石線道路改良舗装工事	(株)吉田建設工業	6,000
14	建設第13号	町道維持補修その3工事	(有)伸栄建設	2,150
15	建設第14号	町道維持補修その4工事	(有)吉田造園企画	2,250
16	建設委第10号	支障木剪定業務	(有)吉田造園企画	800
17	下水第29-単2号	公共下水道マンホール蓋調整工事	(有)伸栄建設	2,170
18	集排第29-単3号	農業集落排水マンホール蓋調整その2工事	落札に至らず (地方自治法施行令第167条の2第1項第8号により最低価格者である(有)吉田造園企画と随意契約 請負契約額2,559,600円(税込))	
19	小松ヶ丘第29-単1号	小松ヶ丘汚水施設マンホール蓋調整工事	(有)佐々木興業	1,600

求むー冬のチカラ!

■職種および採用予定人数
(18歳以上)

▼重量装置運転手(24名)

基本給 195,700円

▼労務作業員(44名)

基本給 158,800円

■職務内容

米軍三沢基地内の除雪作業

■雇用予定期間 11月初めから
平成30年3月末まで

※ボーナスあり(11月採用者対象)

※完全週休2日制

※通勤手当(最大55,000円)、扶養手当、社会保険あり

※応募は、パソコン、スマホから

「LMO」で検索!

■(独) 駐留軍等労働者労務管理機構「エルモ」

三沢支部管理課管理係

☎0176-53-4165

お知らせ

第22回六戸町 社会福祉大会・社協まつり

■日時 10月8日④

午前10時30分～午後3時30分

■場所 六戸町文化ホール

■内容 ▼午前10時30分、

第22回社会福祉大会

町社会福祉協議会会長表彰
町共同募金委員会会長表彰

■午前11時、社協まつり

バルーンリリース、手作り体験、あそびのひろば、ステージ発表、模擬店、喫茶、社会福祉協議会事業紹介

■六戸町社会福祉協議会

☎55-2943

パソコン講習会(Word初級編)

(県民カレッジ単位認定講座・5単位)

■日時 10月14日⑤

午前9時50分～午後3時

■場所 公立小川原湖青年の家

■定員 10人

■対象 Word2013が入っているノートパソコンを持参できる方

■内容 初級の文書作成

■費用 無料

■持ち物 ノートパソコン、筆記用具、昼食

■申込期限 10月10日④

■申込先

公立上北視聴覚ライブラリー

☎0176-56-2393

「こそもりフェス開催!」子育て 女性就職応援事業IN青森県

出産・子育てを機に一旦退職したものの、勤労意欲を有して

いる女性を対象に個別カウンセリング、職場体験など4つのプログラムを開催し、再就職を支援します。参加費、託児は無料です。今回2種類のセミナーを開催しますので、お好きなテーマの方にいらしてください。

①働きたい気持ちもあるけれど働くことが不安な方の第一歩!

②働く意思是固まったけれど働き始めた後にまだ不安のある方へ次のステップ!

■日時 ①9月20日・11月4日
②10月25日・11月24日

■場所 ユートリー(八戸市)

※各回無料託児あり、スイーツつき

■申込先 こそもり事務局

(株)JMTc 子育て女性就職
応援事業運営局

☎0120-978-1726

主催:青森県商工労働部労政・
能力開発課

10月1日から7日まで 「公正証書」です!

公正証書は、国の一機関として、中立・公正な立場で地域住民の皆様方の財産などの権利を守る仕事をしています。

法律の専門家である公正証書作成する公正証書は、公文書で

あり、これによって大切な権利を守り、また私的なトラブルを未然に防ぐ役割を果たしています。

手数料は法定されています。公正証書に関する相談は無料です。いつでもお気軽にご相談ください。

■県内の公正証書役場

青森公正証書合同役場
☎017-776-8273

弘前公正証書役場
☎0172-34-3084

八戸公正証書役場
☎0178-43-1213

青森地方務局総務課
☎017-776-6238

行政書士・土地家屋調査士 合同無料相談会

■主催 青森県行政書士会十和田支部、青森県土地家屋調査士会十和田支部

■日時 9月30日⑤

午前10時～午後3時

■場所 東奥日報社十和田支局

■内容 「行政書士」 遺言書、相続、遺産分割に関する書類作成など。

「土地家屋調査士」 土地境界に

関すること、表示登記(建物新築・取壊しの登記・土地分筆登記など)。その他悩み事・困り事

について無料で相談をお受けします。

■事前予約可
■予約先 畑山
☎0176-22-8320

法の目司法書士
無料法律相談会

10月1日は法の日です。日常生活での困りごとや法律上の悩みについて司法書士が無料で相談に応じます。

■日時 9月30日⑤(十和田会場)
10月1日⑥(五所川原・むつ会場)

午前10時～午後3時

■場所 東奥日報社十和田支局(十和田)
エルム文化センター(五所川原)

むつ来さまい館(むつ)

■相談内容 相続・登記・成年後見・多重債務・裁判所提出書類作成など

■受付 当日先着順

■青森県司法書士会

☎017-776-8398

45才以上の方のための 就職相談

完全予約制でカウンセラーが再就職をサポートします。まずはお電話ください。

戸籍の窓口 7月届出分

♥ ご結婚 ♥

♥ (苫米地 幹雄 十和田市
松村 優美 下町)

✽ お誕生 ✽

原川 偉瑠真 鶴 喰
(父 祐摩・母 千之 長男)

竹内 唯 折 茂
(父 望・母 菜里華 二女)

赤羽 千代 小松ヶ丘
(父 洋幸・母 美由紀 長女)

柳原 向葵 下 町
(父 尚徳・母 志織 長女)

名久井 翔煌 岡 沼
(父 隼人・母 美幸 三男)

苫米地 陽飛 折 茂
(父 秀明・母 弥生 長男)

滝口 泰三 小松ヶ丘
(父 泰輝・母 有加 長男)

◇ おくやみ ◇

◆ 藤 村 ま せ (94歳) 中 町
◆ 佐々木 欣 一 (70歳) 上 町
◆ 下 田 リ ヨ (87歳) 上 町
◆ 佐 藤 ヨシノ (89歳) 押 込
◆ 佐 藤 久 八 (90歳) 館 野

戸籍の窓口掲載欄は、届出時に確認し、希望者のみ掲載しています。他市町村で届け出した場合でも掲載することができます。掲載を希望する場合は、町民課戸籍担当まで届け出ください。なお、家族が届け出す場合は、本人の了承が必要となります。

お詫びと訂正
広報8月号におきまして、記載に誤りがありました。正しくは以下のとおりです。
●22ページ「入札結果公表」6月30日執行
【誤】落札金額(円) 【正】落札金額(千円)
関係者の皆さまにご迷惑をおかけしたことを深くお詫びし、訂正させていただきます。

障害者就職面接会のご案内

障害をお持ちの方を対象とした障害者面接会を開催します。参加を希望される方はお申込みください。

■日時 10月18日(水)
午後1時30分～3時30分

■場所 八戸プラザホテル
アーバンホール

■申込期限 9月29日(金)

■申込先 017-1723-6350

三沢公共職業安定所

0176-53-4178

「高齢者・障害者の人権 あんしん相談」強化週間

青森地方法務局および青森県人権擁護委員連合会では、強化週間で、相談時間を延長し、土・日曜日でも電話相談を行います。相談は無料です。一人で悩まず、相談してください。

■期間 9月4日(月)～8日(金)
9月9日(土)～10日(日)
午前8時30分～午後7時
午前10時～午後5時

■電話番号 0570-1003110
017-1776-9024

全国一斉！ 法務局休日相談所

青森地方法務局では、法務局が所掌する登記、人権などに関する特設の無料相談所を開設します。相談は予約優先制で一人30分以内です。

■日時 10月1日(日)
午前10時～午後3時

■会場 青森地方法務局・弘前支局・八戸支局

■相談内容 土地建物の登記、相続、境界、遺言、近隣とのトラブル、いじめなど

■担当者 法務局職員、公証人、弁護士、司法書士、土地家屋調査士、人権擁護委員

※公証人による「遺言」についての講演(予約優先)
午前10時～10時50分

※司法書士による「相続登記」についての講演(予約優先)
午前11時～11時50分

■予約先 青森地方法務局総務課 017-776-6231
青森地方法務局弘前支局 0172-26-1150
青森地方法務局八戸支局 0178-24-3351

人のうごき (平成29年7月末現在)

区分	人口	前月比	前年同月比
男	5,324	+ 7	+10
女	5,647	- 4	- 1
合計	10,971	+ 3	+ 9
世帯	4,344	+ 4	+29
転入	31	-	-
転出	31	-	-
出生	11	-	-
死亡	8	-	-

町税・保険料 納期限

固定資産税(3期)
国民健康保険税(3期)
介護保険料(3期)
後期高齢者医療保険料(3期)

の納付月です。

納期限は
10月2日(月)

法律事務所 奥入瀬

LAW OFFICE OIRASE

青森県弁護士会 保土澤 史教

(0176)58-5115

十和田市西十二番町11-15(十和田市立中央病院裏)
〔取り扱い業務〕 離婚/相続/交通事故/借金/刑事
その他法律問題全般

〔受付時間〕 平日 9:00~18:00
〔相談料〕 初回 60分 3,000円(税別)

地元、六戸出身の弁護士です。まずはお気軽にお問合せください。

▼8月7日

中学生弘前大学を見学



六戸中学校と七百中学校の2年生計70人が将来の進路選択に役立てようと、弘前大学を見学。弘前大学の担当者から、各学部の特徴やサークル活動などの説明を受けた。生徒たちは、キャンパス敷地内の学部などを見て歩き、大学生から大学生活の話聞いていました。

▼6月9日

青少年育成青森県民会議表彰受賞



長年にわたり、青森県青少年健全育成推進員や警察協力員として地域内の巡回活動や非行防止活動など、青少年の健全育成に尽力された功績により、町青少年健全育成町民会議 佐々木和副会長は青少年育成青森県民会議 育成者の部で表彰を受けました。

▼8月8日

全国大会出場を表敬訪問



県予選会で1位となり、全農杯全日本卓球選手権大会（7月28～30日、神戸市）に出場。第1ステージを突破し第2ステージ2回戦まで進んだ宮田卓君（六戸小6年）が吉田町長へ表敬訪問。吉田町長は「この経験を今後に生かしてください」と健闘を称えました。

▼7月23日

オープンゴルフ大会募金を町社協に



六戸町民ゴルフ大会実行委員会（五十嵐健二会長、写真㊦）が十和田国際カントリークラブで第30回六戸町オープンゴルフ大会を開催。町内外から69人が参加し、募金28,000円が寄せられました。寄せられた募金は町社会福祉協議会（苦米地和夫副会長、写真㊧）へ支援金として贈られました。

▼8月15日

全国ジュニア水泳大会での健闘を誓う



県予選会にて全国の標準記録を突破した3選手が吉田町長のもとを訪れ、B&G全国ジュニア水泳大会（8月19日、東京都）での健闘を誓いました。健闘を誓う（写真前列㊦2人目から）保土沢結梨さん、保土沢日菜さん、新山拓歩君。

▼7月28日

引揚救助種目で全国大会に初出場



消防救助技術東北大会にて十和田消防本部チームが引揚救助種目で第1位となり、宮城県で開催される全国大会（8月23日）への出場権を獲得。奥山道明消防副士長、蛭名圭路消防副士長、成田稔消防士、下山孝幸消防士、角田公平消防士の5名が健闘を誓いました。

▼8月15日

夏の終わりを盆踊りで楽しむ



光昌寺境内で「まちなか盆踊り」が開催されました。会場には盆踊り用の小型やぐらが設置され、輪投げや射的など手作りの露店が並び、子どもからお年寄りまで約500人が来場。六戸音頭や炭坑節など輪になって踊り、夏の夜を楽しみました。

▼8月2日

明るいまちづくりのために



三沢電気工事業協同組合（南秋悦理事長、写真㊦）様より技術を生かした地域社会への貢献を目的にLED防犯灯2基を寄贈いただきました。この防犯灯は町内の要望箇所を設置されます。（写真㊦は同組合員の河野豊氏）

▼8月22日

交通死亡事故ゼロ達成を表彰



町交通安全協会六戸第1支部（豊川清支部長、写真㊦から2人目）が交通死亡事故ゼロ5,500日を達成し、十和田警察署（中川原孝署長、写真㊧）で表彰を受けました。

▼8月3日

六戸ソーラーパーク完成



旧フジ製糖跡地の一部と柳沢地区2カ所の3カ所で建設が進められていた大規模太陽光発電施設が完成し、現地で竣工式が行われた。ジャパン・リニューアブル・エナジー(株)とバイテックグリーンエナジー(株)が合同会社「六戸ソーラーパーク」を設立し、8月1日より商業運転を開始した。

9月の行事・健康カレンダー&まちの笑顔

日	月	火	水	木	金	土
	六戸秋まつり 1日・3日：山車運行・仮装行列など〔犬落瀬商店街〕 2日：流し踊り※雨天時〔総合体育館〕				1 ▶第97回全国高校ラグビーフットボール県予選会〔総合運動公園陸上競技場、～2日〕	2 ▶秋季県高校野球選手権大会十和田地区予選会〔メイプルスタジアム、～3日〕
3		5 ▶心配ごと相談所〔老人福祉センター〕 ▶HIVに関する相談、B型及びC型肝炎検査〔上十三保健所〕	6	7 ▶IT講習会：デジカメ教室&スクラップブック教室〔文化ホール〕 ▶いきいきスポーツ大会〔総合体育館〕		9 ▶メイプルジュニアクラブ教室〔十和田国際CC〕 ▶秋季県高校野球選手権大会十和田地区予選会〔メイプルスタジアム、～10日〕
10	11		13 ▶夢生学習塾：呼吸法と瞑想でリラックス〔文化ホール〕	14 ▶第37回小学校陸上競技大会〔総合運動公園陸上競技場〕 ▶女性健康相談〔上十三保健所〕	15 ▶敬老会〔総合体育館〕 ▶4・12カ月児健診〔就業改善センター〕	16 ▶第46回上北地方中学校体育大会新人大会バレーボール競技〔総合体育館、～17日〕 ▶同大会野球競技〔メイプルスタジアム、～18日〕
17 ▶第2回六興祭〔官庁街通り〕	18 ◆敬老の日 ▶第14回町長杯ハンドボール大会〔総合体育館〕	19 ▶心配ごと相談所〔老人福祉センター〕 ▶HIVに関する相談、B型及びC型肝炎検査、結核接触者健診〔上十三保健所〕 ▶食生活改善推進員養成講座〔役場〕	20 ▶精神保健福祉相談〔上十三保健所〕	21 ▶食生活改善推進員養成講座〔役場〕	22 ▶青年講座：ワイン教室〔文化ホール〕	23 ◆秋分の日 ▶子ども会キャンプ〔旧柳町小学校、～24日〕 ▶メイプルジュニアクラブ教室〔十和田国際CC〕 ▶体力測定会〔総合体育館〕
24		26 ▶食生活改善推進員養成講座〔就業改善センター〕	27 ▶療育相談〔上十三保健所〕	28 ▶夢生学習塾：パークゴルフ体験〔町内〕		30 ▶メイプルジュニアクラブ教室〔十和田国際CC〕
1 ▶町制施行60周年記念日	2	3 ▶HIVに関する相談、B型及びC型肝炎検査〔上十三保健所〕		5 ▶食生活改善推進員養成講座〔就業改善センター〕	6	

[今月の写真：六戸町成人式]

主な町施設の休館日(9月)	
文化ホール	25日(月)
体育館	4日(月) 11日(月) 18日(月) 19日(火) 25日(月)
図書館	4日(月) 11日(月) 17日(日) 18日(月) 23日(土) 25日(月)
小松ヶ丘出張所開所日(9月)	
毎週	5日(火) 7日(水) 12日(火) 14日(木) 19日(火) 21日(水) 26日(火) 28日(木)



● 編集後記 ●

▼九戸村との交流事業の取材中、水風戦というものを初めて知りました。暑い日に行くと気持ちいいだろうなと思いつつながら撮影していたら水風船が足に被弾。カメラに当たらずに良かったと肝を冷やした。違う意味で涼しくなりました。

▼広報発行日には秋まつりが始まっています。どのような山車や仮装が披露されるのか皆さんの素晴らしい仮装や流し踊りなど、写真を撮るのが楽しみです▼連日続いていた雨も落ち着き、日が射すようになりました。日々祭りの練習に励んでいる参加者のためにも、祭り当日は天候に恵まれるように願っています。