



— 笑顔で迎えた 旅立ちの日 —

～親友の絆は永遠に～ 関連記事は最終ページ

2 ▶ 3 令和4年度予算

4 ▶ 20 Town News

21 警察署だより/消防署だより

22 ▶ 24 Information

25 4月のカレンダー

26 卒業式

令和4年度

町の当初予算

一般会計は11・9%増…

61億2,500万円

令和4年第1回町議会定例会（令和4年3月）において、令和4年度の各会計の当初予算が議決されました。
 令和4年度の一般会計当初予算は61億2,500万円、前年度当初予算に比べ6億5,290万円、11・9%の増となっております。

一般会計 歳入

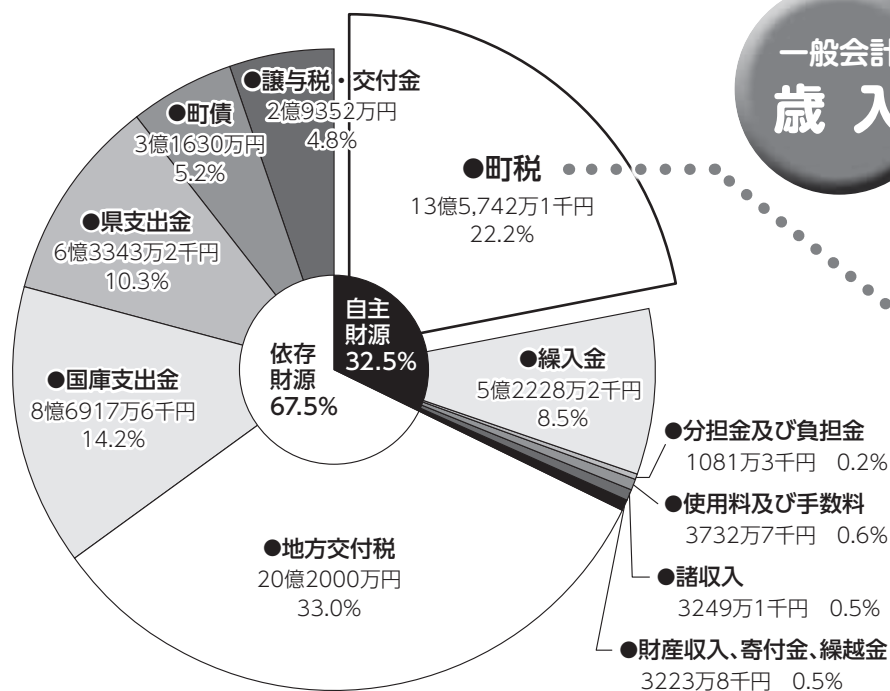

町税内訳

令和4年度町税
13億5,742万1千円

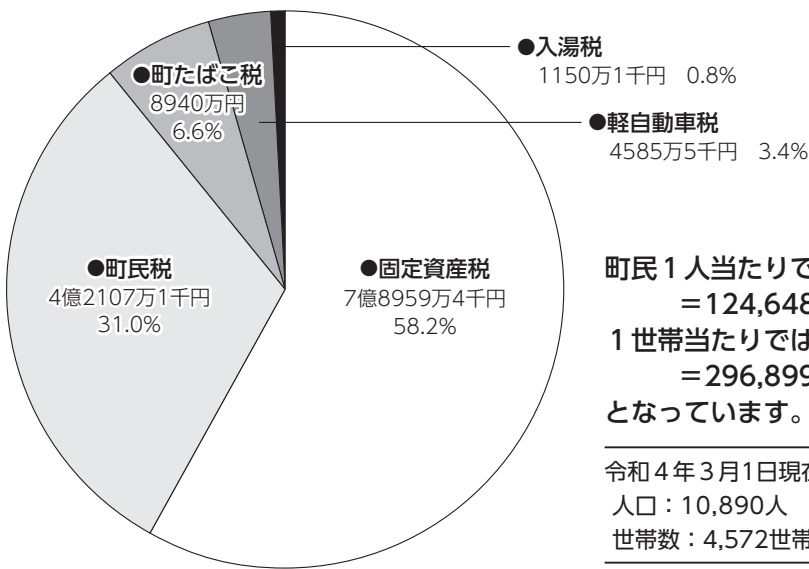

町民1人あたりでは
=124,648円
1世帯あたりでは
=296,899円
となっています。

令和4年3月1日現在
人口：10,890人
世帯数：4,572世帯

収入の種類

町税	町民税や固定資産税などの税金	地方交付税	町の財政状況に応じて国から交付されるお金
繰入金	基金から一般会計に組み入れるお金	国庫支出金	特定事業のために国から支出されるお金
分担金及び負担金	特定の事業の経費に充てるため、その事業の受益者などから納めてもらうお金	県支出金	特定事業のために県から支出されるお金
使用料及び手数料	町の施設などの使用料や住民票発行などの手数料	町債	財務省や金融機関からの借入金
諸収入	税金の延滞金など、収入のどこの区分にも属さないお金	その他	自主財源では財産収入や繰越金、寄附金、依存財源では地方譲与税、地方消費税交付金など

性質別歳出の種類

人件費	職員給料や手当などの経費
公債費	借入金の返済のための経費
扶助費	生活に困っている人などへ支出する経費
普通建設事業費	道路や施設を建設する事業の経費
災害復旧費	災害によって被害を受けた施設などを復旧する経費
補助費	公益的な事業などに対する補助金や負担金など
繰出金	一般会計から特別会計などに支出する経費
物件費	事業を実施するための需用費、光熱水費、委託料などの経費
その他	維持補修費、積立金、投資および出資金・貸付金などの経費

目的別歳出の種類

民生費	子どもやお年寄り、障害者への福祉などに要する経費
総務費	町役場全体の仕事、戸籍や選挙などに要する経費
教育費	小・中学校の教育施設や文化・スポーツの向上などに要する経費
土木費	道路や公園、公営住宅やまちづくりに要する経費
衛生費	健康診断や予防接種、ごみの回収処理などに要する経費
公債費	借入金の返済に要する経費
農林水産費	農産物の生産性向上や農村の整備などに要する経費
消防費	消防や救急、防災などに要する経費
議会費	議会の活動に要する経費
商工費	商業や工業の振興などに要する経費
労働費	労働福祉の事業に要する経費
災害復旧費	災害によって生じた被害の復旧に要する経費

令和4年度の主要事業

科	目	事業名
総務費	費	防犯灯電気料補助事業
		まちづくり活動支援事業
		若者定住支援補助事業
		定住促進新築住宅建設補助事業
		行政手続きオンライン化・引越しワンストップサービス導入業務
民生費	費	ろくのへクリエイター育成講座事業
		権利擁護支援センター事業
		子ども医療費助成事業
衛生費	費	子ども・子育て支援教育・保育給付事業
		新型コロナウイルス感染症ワクチン接種事業
		母子保健推進事業
		健康増進事業
農林水産費	費	浄化槽設置整備事業
		無縁仏供養墓設置事業
		第2期農業用機械等導入支援事業
		多面的機能支払交付金事業
商工費	費	農村振興整備事業
		宝くじ桜若木植樹事業
		黒毛和種繁殖雌牛導入支援事業
土木費	費	メイプルタウンフェスタ事業
		ろくのへブランド推進事業
		メイプルふれあいセンター運営
		空き家対策事業(老朽空き家除却補助、宅地創出空き家除却補助、空き家リフォーム補助)
消防費	費	町道草刈り作業消耗品支給事業
		ひばりヶ丘団地外壁張替え事業
教育費	費	消防団活動事業
		消防団屯所改修事業
		町立義務教育学校建設事業
		図書館図書整備事業
国民健康保険事業	費	イルミネーション設置事業
		メイプルスタジアム落雷対策改修事業
下水道事業	費	30歳・35歳生活習慣病予防健診事業
		小松ヶ丘処理区流域下水道接続事業
農業集落排水事業	費	農業集落排水施設維持管理事業
		高齢者福祉計画・介護保険事業計画策定に伴う基礎調査事業
介護保険事業	費	地域介護予防活動支援事業
		認知症カフェ事業
		地域包括支援センター活動車購入事業
診療所事業	費	自動ドア改修事業
		トイレ改修事業
		新型コロナウイルスワクチン追加接種事業

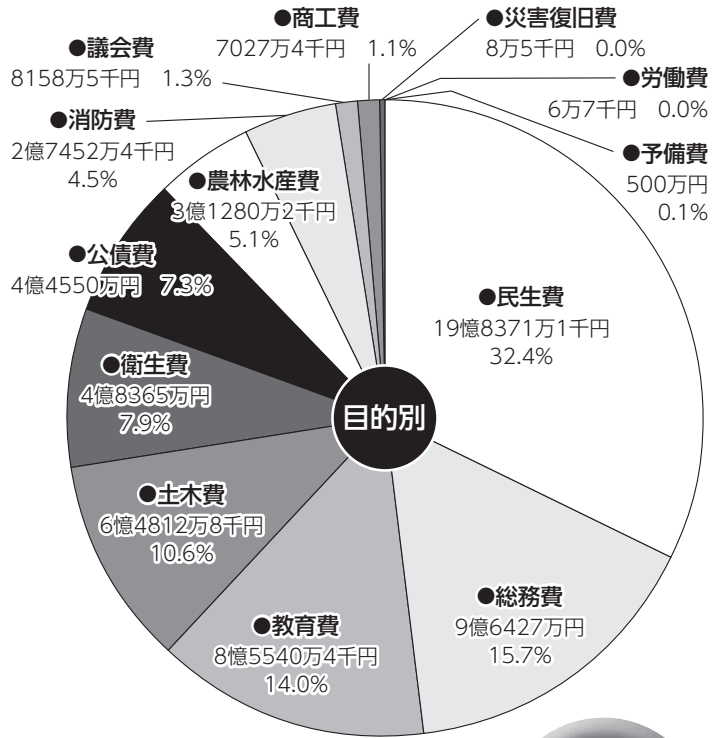

一般会計歳出

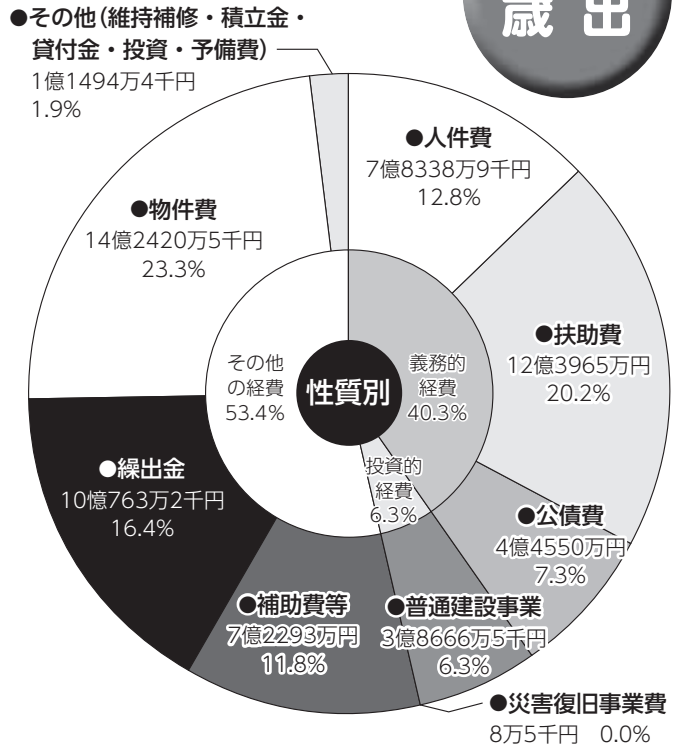

会計別	予算額
国民健康保険事業	12億7793万4千円
下水道事業	5億1750万2千円
農業集落排水事業	1億5132万3千円
介護保険事業	15億2342万3千円
後期高齢者医療	1億4835万5千円
国民健康保険診療所事業	4億2677万2千円

事業名	引上げ分の地方消費税充当額
児童福祉事業	21,000千円
国民健康保険事業	20,000千円
介護保険事業	50,000千円
合計	91,000千円

◎社会保障財源分の地方消費税の使途について
 町では、社会保障財源分として引き上げられた地方消費税収を左表の事業に充てることにしています。
 ▷地方消費税交付金(社会保障財源分) 91,000千円

スマートフォン決済アプリによる納税がスタート！

令和4年4月1日から、スマートフォン（スマホ）決済アプリで六戸町税が納付できるようになりました。ご自宅や職場にしながら、納付ができます。

コンビニエンスストアや金融機関、役場での納付が難しい方はぜひご利用ください。

スマホ決済アプリで
バーコードを読み取って
決済するだけ！

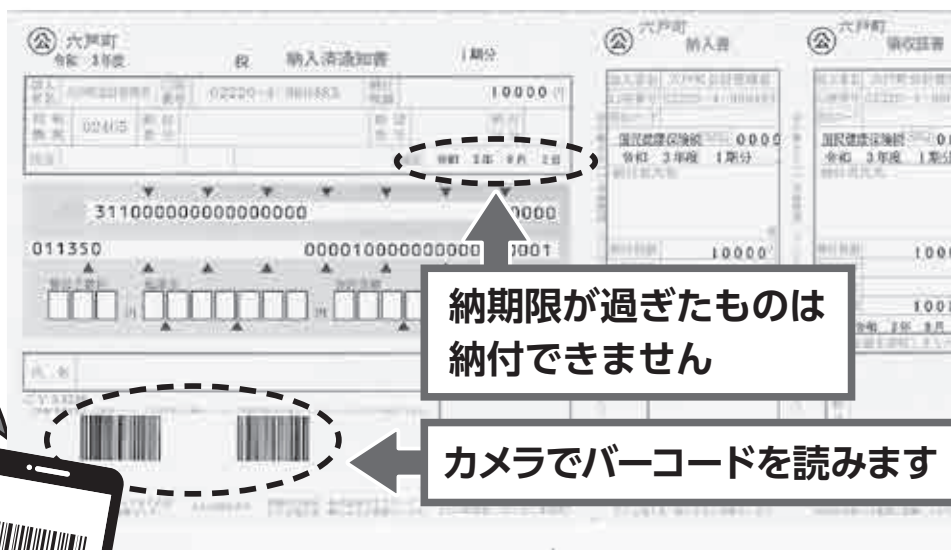

納期限が過ぎたものは
納付できません

カメラでバーコードを読みます

対象となる
税目

- ・町県民税
- ・固定資産税
- ・軽自動車税（種別割）
- ・国民健康保険税

ご利用可能な決済アプリ



PayB

Rakuten
楽天銀行

楽天銀行アプリ

LINE Pay
請求書支払い

LINE Pay



PayPay

au PAY

au PAY

注意事項

- ・バーコード表示のある納付書のみ使用可能です。（納付額が30万円以下のもの。）
（口座振替登録済みの方は、バーコード付きの納付書が発送されません。）
- ・コンビニエンスストアや金融機関、役場では、アプリを提示しての納付はできません。
- ・納付書記載の「納期限」を過ぎた場合は、ご利用できません。
- ・口座振替のように一度のお申込みで継続的にスマホ決済がされるものではありません。
- ・アプリ内での支払い手続きが完了すると取消はできません。
- ・スマートフォン決済アプリで納付しても、決済手数料はかかりません。
- ・納付の確認まで1か月程度かかります。車検などでお急ぎの方や、納税証明が必要な方は、コンビニエンスストアや金融機関、役場等の窓口で納付してください。

軽自動車税（種別割）を、納期限までにスマホ決済で納付した場合は、6月末までに「軽自動車税（種別割）納税証明書（継続検査用）」を送付いたします。（車検対象車両で、前年度以前に滞納がない方に限ります。）

固定資産税に係る縦覧および閲覧ができます

縦覧制度

令和4年度固定資産税(土地・家屋)納税者が他の土地や家屋の評価額と比較することにより、自己の土地や家屋の評価額が適正であることを確認するための制度です。そのため、制度の目的以外での使用はできません。

- 日 時 4月1日(金)～5月31日(火) 午前8時30分～午後5時(土・日曜日、祝日を除く)
- 縦覧できる方 町内の土地・家屋における固定資産税納税義務者
- 持ち物 本人確認ができる物(保険証・運転免許証など)、代理人の場合は、委任状が必要です。また法人の場合は、代表者印を押印した申請書または委任状が必要です。
- 手数料 無料

閲覧制度

納税義務者などが、固定資産課税台帳のうち、自己の資産について記載された部分を見ることができる制度です。 ※期間の制限はありません。



- 閲覧できる方 納税者本人、借地・借家人、代理人、固定資産の処分をする権利を有する方
- 持ち物 本人確認ができる物(保険証・運転免許証など)、契約書等の確認書類、印鑑。代理人の場合は、委任状が必要です。また法人の場合は、代表者印を押印した申請書または委任状が必要です。
- 手数料 無料(4月1日～5月31日までの縦覧期間のみ。※縦覧期間以外は手数料として1件あたり300円がかかります。)

詳しくはお問い合わせください。

☎ 税務課固定資産税係 ☎55-4494

県税口座振替制度のお知らせ

青森県では、県税の口座振替の申込みを受け付けています。県税の納税は、便利で、安全・確実な口座振替をご利用ください。

口座振替を利用できる県税	申込期限	振替日
自動車税種別割 6月納期分(定期賦課分)	令和4年4月28日(火)	納期限の日
個人事業税 8月・11月納期分(定期賦課分)	～8月中旬(8月納期分から振替開始) ～11月中旬(11月納期分から振替開始)	
法人県民税・事業税 中間申告分 確定申告分 軽油引取税 特別徴収義務者の申告分 (徴収猶予分を除く)	申告期限の日 ※申告期限までに申告書が提出されなかった場合は口座振替になりません。	申告期限の翌月25日

■申込方法

納税者本人の通帳と預貯金届出印を持参のうえ、最寄りの取扱金融機関または各地域県民局県税部の窓口へ備え付けの申込用紙によりお申し込みください。

☎ 上北地域県民局県税部納税管理課 ☎0176-22-8111 (内線290)

《十和田税務署からのお知らせ》消費税のインボイス制度に関する説明会

税務署では、事業者の方を対象に消費税のインボイス制度説明会を開催します。

日時		定員	会場
4月20日(水)	10時～11時	各20名	十和田税務署(十和田奥入瀬合同庁舎) 十和田市西二番町14-12 【申込先】 法人課税第一部門 ☎0176-23-3997(直通)
	13時～14時		
5月20日(金)	10時～11時	各20名	
	13時～14時		
6月20日(月)	10時～11時	各20名	
	13時～14時		

説明会は、事前予約制により、各回とも定員になり次第、受付を終了します。
新型コロナウイルス感染状況により中止する場合があります。

熊(クマ)に注意!



熊の活動について

近年、熊の活動が活発になっています。
昨年は県内において、熊による人的被害も出ております。
山林に入る際には次のことに十分注意してください。

熊に出会わないために

1. 熊出没情報に注意し、出没地域には入らない
2. 必ず2人以上で行動し、単独で山には入らない
3. 食べ残しや食べ物の容器等を野外に置かない
4. 夕暮れ・明け方の活発な時間には特に注意する
5. 足跡や糞(フン)などを見つけたら引き返す
6. 鈴や笛、ラジオ等を身につけ、音を出して行動する



熊に出会ってしまったら

1. 後ずさりしながら静かに立ち去る
2. 大声を上げない。攻撃しない
背中を見せて走らない
3. 子熊を見ても決して近寄らない(近くに必ず親熊がいます)

熊を目撃した、足跡を発見した、
農作物等に被害があったなどの情報は

六戸町農政課
☎55-4495まで

貸し農園「六戸楽農キャンパス」オーナー募集！！

心身の健康や生きがいづくりのためにみんなで楽しく野菜づくりをしてみませんか？

- 場 所 六戸町折茂字今熊
- 利用期間 4月中旬～11月下旬
- 面 積 1区画／48㎡(8m×6m・約15坪)
- 利 用 料 1区画／年間4,000円
- 募集期間 令和4年5月末まで

☎・申込先 農政課 ☎55-4495



松くい虫被害およびナラ枯れ被害の予防について

【松くい虫被害とは】

マツノマダラカミキリという昆虫によって運ばれるマツノザイセンチュウという小さな線虫がマツの木に侵入することによってマツが枯れてしまう伝染病で、県内では深浦町と南部町で発生しています。

【ナラ枯れ被害とは】

カシノナガキクイムシという昆虫が運ぶナラ菌により、ミズナラやカシワなどのナラ類が枯れる伝染病で、県内では弘前市、西目屋村、五所川原市、つがる市、鱒ヶ沢町、深浦町、中泊町の7市町村で発生しています。

これらの被害が県内各地で発生するようになると、農林水産業をはじめとする産業・経済のほか、本県が誇る自然景観などに大きな影響を与えます。

以下の3点について住民の皆様へご協力をお願いします。

- ①これらの昆虫は、それぞれマツとナラ類を伐採した際に発生する臭いに集まる習性があるため、これらの昆虫の活動期(6～9月)には、マツとナラ類を伐採しないようにしましょう。
- ②マツ丸太やマツ苗木、ナラ丸太を被害地から持ち込むと、これらの昆虫による被害を呼び込む可能性があるため、県内の未被害地のものを利用しましょう。
- ③被害を防ぐには、葉が黄色に変色したり、枯れたりしたマツやナラ類を早い段階で取り除くことが大切です。自宅の庭木や街路樹、山林などで見つけたら、役場農政課、上北地域県民局林業振興課、森林組合までお知らせください。

大切な森林資源を次の世代へ引き継ぐため、ご協力をお願いします。

【連絡先】 農政課	☎55-4495
上北地域県民局林業振興課	☎0176-22-8111
上十三地区森林組合	☎0176-23-5011

山火事にご注意を！

問 農政課 ☎55-4495

～ 山火事を防ぐあなたの心がけ ～ 令和4年全国統一標語

4月1日から6月10日までは「山火事防止運動強調期間」です。

春の野山は空気が乾燥しているうえ、地面には落ち葉などが堆積しており、山火事が発生しやすい環境になっています。県内では、4月から5月にかけて山火事が多く発生しており、その原因の多くは、たき火の不始末やタバコの投げ捨てなど人為的なものとなっています。山火事の多くが、ちょっとした火の取扱の不注意により発生していることから、次のことを守ってください。

- 強風時および乾燥時には、たき火、野焼きをしないこと
- 枯れ草等のある火災が起こりやすい場所では、たき火をしないこと
- たき火など火を扱う前には水を準備し、火を扱っているときはその場を離れず、使用後は完全に消化すること
- たき火や野焼きをする時は周囲にも知らせ、一人で行わないこと
- タバコの吸い殻は必ず消すとともに、投げ捨てないこと
- 火遊びはしないこと

山火事は、私たち一人ひとりが気をつければ防ぐことができる災害です。
山火事防止のために、皆様のご協力をお願いします。

分譲中 三沢臨空港 インダストリアル 金矢

金矢工業団地

交通アクセス良好

上北自動車道(2022年に全線開通)まで車で2分(1km)
三沢空港まで車で15分(8km)

ニーズに応じた区画提供

区画分割可能 0.36haから最大10.75haまでの分譲が可能

自社敷地内の緑地保有不要 団地内に共通緑地あり

充実の支援制度

土地、建物・機械設備や雇用への補助金のほか税制優遇あり

補助制度の要件(土地取得面積、雇用人数)が緩和されました!

団地概要

所在地 青森県上北郡六戸町金矢

工業用地面積 65.8ha

分譲価格 13,047円/㎡(造成済)

(実質分譲価格…青森県と六戸町の補助金を活用した場合2,609円/㎡～)

上水道 2,500㎡/日

電力 普通電圧:6kV 団地内設置済

特別電圧:60kV 六戸変電所から引込
(団地東側700m付近)

建設基準 建ぺい率/60%、容積率/200%

企業立地のご相談・お問合せは

青森県 商工労働部
産業立地推進課〒030-8570 青森市長島1-1-1
TEL.017-734-9381 FAX.017-734-8109
E-mail ritchi@pref.aomori.lg.jp

金矢工業団地

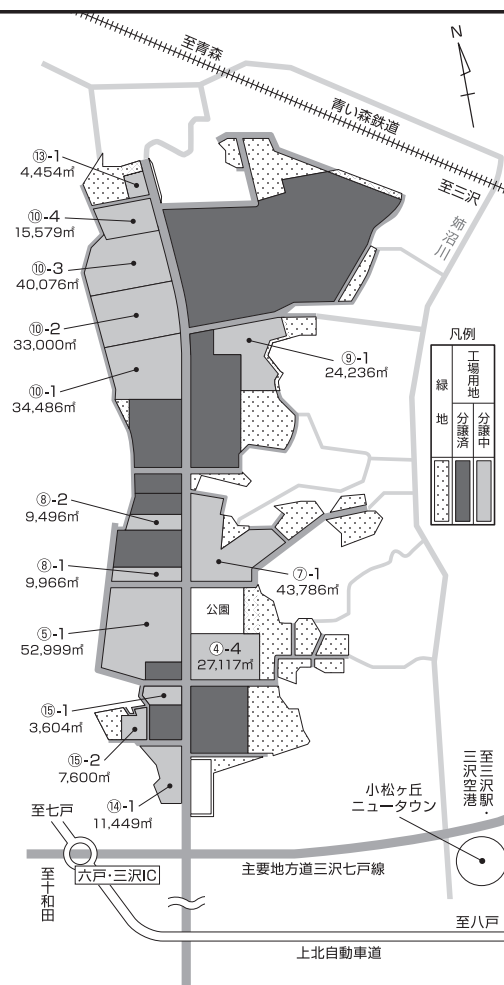
青森県 六戸町
まちづくり推進課〒039-2392
青森県上北郡六戸町大字犬落瀬字前谷地60
TEL.0176-55-2411 FAX.0176-55-3112

モニターツアー

六戸町を“体感”

延期後の開催日時決定!



アウトドアな生活!

～自然体験でリフレッシュ～



2022年

4月23日(土) 8:45～

4月24日(日) 12:00

参加費

10,000円(1名様)

モニター特別価格/税込・保険料込



奥入瀬川でカヤック



長芋掘り



青森シャモロックを堪能



テントに宿泊

定員

16名(最少催行人数10名)

*定員になり次第、締め切りさせていただきます。

集合・解散

六戸町舘野公園キャンプ場

青森県上北郡六戸町大字犬落瀬字下久保174-1235

*集合・解散場所までの交通費は各自でご負担ください。

参加条件

- * 青森県内にお住まいの方。
- * モニターツアーの趣旨をご理解いただき、ツアー中のヒアリングやアンケートにご協力いただける20～40代の方。
- * 全行程に参加し、団体行動のとれる方。
- * 外部への報告や資料作成、広報などに使用するため、動画、写真を撮影します。この点をご了承いただける方。

■本事業は六戸町観光協会委託事業として行われます。

株式会社ACプロモート 9:00～17:00

WEB: <https://acpromote.jp/>

TEL: 0178-38-8420

FAX: 0178-38-8410

E-Mail: info@acpromote.jp



令和4年度

六戸町まちづくり町民活動支援事業

継続
事業

募 集 !

町の活力と交流の創出につながる、
創意工夫にあふれた取組や活動を応援します！

趣旨	六戸町の皆さんの積極的な参画・協働による「まちづくり」の取組を応援するため、町の活力と交流の創出につながる、町の皆さんらが自ら企画する活動に対し、予算の定めるところにより補助金を交付します。
補助の対象	町内において「まちづくり活動※」を行う団体で、次の条件を満たす団体とします。 (1) 町内に事業所および活動場所を有し、かつ構成員の2分の1以上が町内に在住し、通勤し、または通学していること。 (2) 構成員が5人以上であること。 (3) 団体の組織および運営に関する規約、会則があること。 (4) 原則として、1年以上継続して活動する見込みがあること。 (5) 公共の利益に反する行為を行わない団体であること。
補助の金額	補助金の額は、①対象経費の4/5、②対象経費から協賛金・参加料・その他の収入を除いた額、を比較していずれか低い額とし、50万円を上限とします。 なお、団体の管理・運営にかかる費用や飲食費、物品等を購入する費用などは対象とはなりません。
応募の方法	下記の書類を揃え、六戸町役場まちづくり推進課へ提出してください。 ①申請書 ②事業計画書 ③事業収支予算書 ④団体の概要調書 ⑤組織の規約、会則(任意の様式で構いません) ・応募を検討している場合は、必ず事前にご相談ください。 ・申請用紙は六戸町役場まちづくり推進課に準備しています。 (六戸町ホームページからもダウンロードできます) ・申請書を提出していただいた後、内容の審査を経て5月下旬頃に採択となる予定です(予算の範囲内で決定します)。

申込期限：令和4年5月9日(月)

《※》主な「まちづくり活動」の内容

安全・安心な地域づくりに取り組む活動

身近な地域での支え合いや助け合いを促進する活動

環境の保全や循環型社会の形成を図る活動

生涯にわたって自ら学ぶ学習環境づくりに取り組む活動

住みたくなる移り住みたくなる美しく快適な生活環境づくりに取り組む活動

地域資源の活用と一層の充実に資する活動

農産物のブランド化を促進する活動

自らが主体となる文化・スポーツ活動の促進

グローバル化・国際交流を促進する活動

文化財の保存や活用を図る活動

出会い、定住や移住をサポートする活動

観光・交流人口の拡大を図る活動

自主的な健康づくりを促進する活動



六戸町役場 まちづくり推進課 ☎0176-55-2411



犬の登録と狂犬病予防接種についてお知らせ

●犬の登録について

犬を飼うためには飼い犬1頭につき生涯1回の登録が必要となります。

まだ登録が済んでいない場合は、下記の集団予防注射または後日町民課にて登録をしてください。

●飼い犬が死亡した時、異動した時

飼い犬が死亡したときは、登録鑑札と今までの注射済票を持って町民課に「死亡届」を提出してください。また、登録事項に変更があった場合(転入、飼い犬の譲渡など)は町民課までお越しください。

●マナーを守ろう

○放し飼いは絶対にしない

放し飼いをした場合は、法律により罰則が科される場合があります。散歩中も必ずリードで繋がしましょう。

○排便などの処理は飼い主が責任をもって行う

犬の散歩に出かけるときは必ず袋とシャベルを携帯し、ふんの後始末を必ずしましょう。

狂犬病予防注射日程表

5月9日(月)	8:40 ~ 8:50	入口公民館	5月12日(木)	8:40 ~ 9:10	小松ヶ丘地域交流館
	8:55 ~ 9:00	中堤公民館入口		9:20 ~ 9:30	ファミリーマート小松ヶ丘店前
	9:10 ~ 9:15	米沢 吉田義政様宅前		9:35 ~ 9:45	大曲試験場前
	9:20 ~ 9:30	赤石 義昭様宅南側		9:50 ~ 9:55	高森公民館
	9:35 ~ 9:50	長谷公民館		10:00 ~ 10:15	高森第一公民館
	10:00 ~ 10:10	赤田公民館		10:20 ~ 10:30	根古橋公民館
	10:20 ~ 10:30	高館 佐々木商店前		10:40 ~ 11:00	たての台公民館
	10:35 ~ 0:45	高館 江渡正幸様宅前		11:05 ~ 11:15	通目木墓地駐車場
10:55 ~ 11:05	高屋敷公民館前	11:20 ~ 11:30	坪毛沢公民館		
5月10日(火)	8:40 ~ 8:50	金矢公民館	5月13日(金)	8:40 ~ 8:50	高見公民館
	9:00 ~ 9:10	岡沼地区構造改善センター		8:55 ~ 9:05	林公民館
	9:20 ~ 9:30	沖山公民館		9:10 ~ 9:20	柴山公民館
	9:40 ~ 9:45	沖山平公民館		9:25 ~ 9:45	館野公園入口
	9:55 ~ 10:05	古里公民館		9:55 ~ 10:15	六戸温泉前
	10:15 ~ 10:25	堀切公民館		10:20 ~ 10:35	六戸児童館前
10:30 ~ 10:55	七百地区公民館	10:40 ~ 11:00	上吉田公民館		
5月11日(水)	8:40 ~ 8:55	川原新田地区構造改善センター	5月14日(土)	9:00 ~ 11:00	六戸町役場
	9:05 ~ 9:15	折茂新田地区構造改善センター		※5月9日~13日まで	北側駐車場
	9:25 ~ 9:40	折茂公民館		に注射を受けられ	
	9:50 ~ 10:00	大江栄様宅前		なかった方	
	10:15 ~ 10:30	小平・柳町公民館			
	10:40 ~ 10:50	鶴喰地区コミュニティセンター			

狂犬病予防注射料：3,300円(注射料2,750円、注射済票交付手数料550円)

新規登録料：3,000円

※年1回の狂犬病予防注射の接種は狂犬病予防法に定められており、飼い主の義務となっておりますので、上記の日程で接種を受けられない場合は、動物病院でお受けください。

問 町民課 ☎55-3431

後期高齢者医療被保険者のみなさまへ

問 町民課 ☎55-4612

1 振込口座の変更届出について

高額療養費等の給付申請の際に届出した振込口座に変更(解約・金融機関の店舗統廃合等)があったときは、必ず役場町民課へ届出してください。

※届出がないと、振り込みができなくなりますので、お早めの届出をお願いします。

2 パンフレット「いきいき健康づくりのために」の活用について

青森県後期高齢者医療広域連合では、被保険者のみなさんの日頃の健康管理にご活用いただくため、パンフレット「いきいき健康づくりのために」を作成し、被保険者証の送付時に同封しています。ぜひお役立てください。

問い合わせ先：青森県後期高齢者医療広域連合(☎017-721-3821)

六戸霊園使用者の募集案内について

問 町民課 ☎55-3431

六戸霊園(小松ヶ丘地区にあります)の使用者を募集しています。

■提出書類

●墓地使用許可申請書

⇒役場町民課または町ホームページから入手できます。(書き方などについては、下記担当までお問い合わせください。)

●住民票抄本 1通

※上記以外の書類等の提出を求める場合もありますので、あらかじめご了承ください。

■提出先 役場町民課

■六戸霊園について

【所在地】 六戸町小松ヶ丘6丁目77-412

【申込資格】 六戸町に住所を有する方

【使用料と管理料】

規格	面積	永代使用料	管理料(年額)
2m×2m	4㎡	230,000円	5,000円

※希望する区画の場所は先着順で空いている区画から選択していただけます。

(電話等での予約は受け付けできません。)

※使用料および管理料は、後日発行される納付書により金融機関などで納付していただけます。

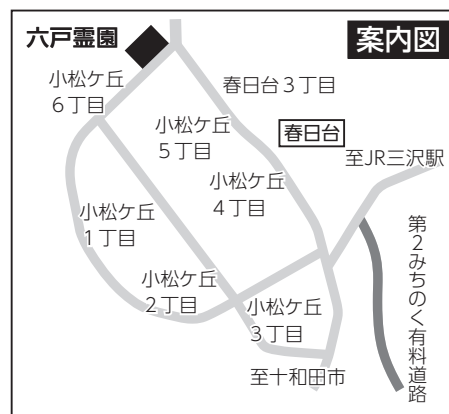

有料広告

× 明るいセンスと技術 ×

六戸中央印刷

六戸町犬落瀬字明土67-1

TEL. 0176-55-3982

FAX. 0176-55-5358

E-mail rokuchuuou1032@bz01.plala.or.jp

国民健康保険診療所からのお知らせ

○診療所では、新型コロナワクチン 接種を実施しています。

下記の期間について、**午後の診療**を**休診**しますので、午前の受診をお願いします。

なお、夕暮れ診療につきましては、これまでどおり変更はありません。

新型コロナワクチン接種に伴い**午後は休診**となります。

【2月14日～7月上旬(予定)】

新型コロナワクチン接種を当診療所で実施することから、外来診療時間が変わります。

変更後の 診療時間	月～金曜日	
	午前	8:30～11:30
	午後	休 診
	火 曜 日	
	夕暮れ診療	17:00～18:30

※午後の診療再開については、広報・ホームページ等でお知らせいたします。

お問い合わせ先 六戸町国民健康保険診療所 ☎0176-55-3121

国民年金付加年金制度のお知らせ

国民年金付加年金制度とは、国民年金の定額保険料に加えて付加保険料(月額400円)を納めることで、老齢基礎年金に付加年金が上乗せされるものです。付加年金額は、200円×付加保険料納付月数で計算し、2年以上受け取ると支払った付加保険料以上の年金が受け取れます。

(例)20歳から60歳までの40年間、付加保険料を納めていた方の場合

200円×480月(40年) = 96,000円(年額) が付加年金額として老齢基礎年金に上乗せされます。

(毎月の定額保険料(令和3年度:16,610円)を40年間納めた場合の老齢基礎年金額→780,900円

※令和3年度時点の金額)

※付加年金は定額のため、物価スライド(増額・減額)はありません。

【付加保険料の納めていただく際の注意点】

1. 付加保険料の納付は、申出月からの開始となります。
2. 付加保険料の納期限は、翌月末日(納期限)と定められています。
3. 納期限を経過した場合でも、期限から2年間は付加保険料を納めることができます。
4. 付加保険料を納めていただいている方が付加保険料の納付を止める場合は、付加保険料納付辞退申出書の提出が必要となります。
5. 国民年金基金に加入している方は、付加保険料を納めることができません。
6. 月末が、土曜日・日曜日・祝日等にあたる場合および年末の納期限は、翌月最初の金融機関営業日となります。

国民年金のお問い合わせ 町民課 年金係 ☎55-3431

八戸年金事務所 ☎0178-44-1742

令和4年4月分の国民年金保険料の納付期限は令和4年5月31日です。

30歳～74歳の国民健康保険加入者の皆様へ

国保人間ドックのお知らせ



大変お得な人間ドックのメリット



- ① **格安で受けられる!** 26,000円の健診費用を町が一部負担します。
- ② **充実した健診内容!** 特定健診より細部にわたって健康チェックができます。
- ③ **受診後の保健指導体制が万全!** 結果に対し保健師や医師などが丁寧にアドバイス

対象者	30歳～74歳までの六戸町国民健康保険加入者 ※年齢は令和5年3月31日現在です。 ※ただし、4月1日から受診日にかけて国保に加入している必要があります。 他の医療保険への加入手続き中の方は、その医療保険での資格取得日にさかのぼって国保の資格を喪失することとなりますので、特に注意してください。		
料金	26,000円のところ... 40～74歳の方は 7,000円 (昭和23年4月1日～昭和58年3月31日生) 30～39歳の方は20,000円 (昭和58年4月1日～平成5年3月31日生)		
実施場所	五戸町健診センター	八戸西健診プラザ	
実施月日	5月23日(月)・5月24日(火)・5月26日(木) 5月27日(金) 6月6日(月)・6月7日(火)・6月10日(金) 10月3日(月)・10月4日(火)・10月6日(木) ※当日受付時間：午前7時～7時30分	7月～10月 (後日、本人と健診プラザで調整)	
送迎	無	有(受診日確定時に健診プラザと調整)	
結果説明	説明会を設け、個別に説明します。	福祉課窓口で個別に説明します。	
検査項目	身体計測(身長・体重・腹囲・BMI・視力・血圧)・尿検査・血液検査 便潜血検査(大腸がん)・心電図検査・眼底検査・胸部X線検査(結核・肺がん) 肺機能検査・腹部超音波・胃X線検査(胃がん)・診察		
追加できる検査	子宮がん検診	30歳～74歳の偶数歳の女性(奇数歳は要問合せ)	500円(約4,000円のところ)
	乳がん検診	40歳～74歳の偶数歳の女性(奇数歳は要問合せ)	500円(約3,000円以上のところ)
	肝炎ウイルス検査	40歳～74歳の今まで検査を受けたことがない方	500円(約4,500円のところ)
	骨粗鬆症検診	30歳～74歳までの方	500円(約1,200円のところ)
	喀痰検査(八戸のみ)	50歳以上の方	500円(約3,000円のところ)
	脳検診	40歳～74歳までの方(人数制限あります)	10,000円(約19,000円のところ)
	風しん抗体検査	昭和37年4月2日～昭和54年4月1日生まれの男性	無料(町のクーポン券が必要です)

※個人負担金は、健診機関で納入します。(五戸町での脳検診は、後日納入通知書にて納めてください。)

申込期間	令和4年4月1日(金)～4月26日(火) 午前8時15分～午後5時 平日のみ
申込先	役場福祉課窓口・電話申込 ☎55-4597

令和4年度 個別健診のお知らせ (八戸西健診プラザ) 閩 福祉課 ☎55-4597

前年度に引き続き、令和4年度も八戸西健診プラザにて町の健診を受診できますので、ぜひご利用ください。大変人気ですので、お早めにお申込みください。

■実施期間 通年①～⑤・⑥午前 ※⑥の女性のがん検診は第2・第3土曜日の実施

■場 所 八戸西健診プラザ(八戸市長苗代中坪74-1)

■対象者・健(検)診項目・料金

健(検)診項目	対象者(年齢は令和5年3月31日現在です)	料金※
特 定 健 診	国民健康保険に加入している40歳以上の方	無料
後 期 高 齢 者 健 診	後期高齢者医療被保険者	無料
胃がん(バリウム検査)	40歳以上	500円
大 腸 が ん	40歳以上	500円
肺 が ん	40歳以上	500円
肝 炎 検 査	40歳以上で今までに一度も検査を受けたことがない方	500円
乳 が ん	40歳以上の年度末年齢偶数歳の女性	500円
子 宮 頸 が ん	20歳以上の年度末年齢偶数歳の女性	500円

※料金は八戸西健診プラザへ健診受診時にお支払いください。

■申込方法 お電話にて八戸西健診プラザへ直接お申し込みください。

☎0178-21-1717 予約受付時間：平日8時～16時30分、土曜日8時～11時30分
(音声案内が流れましたら、「1」を押し、六戸町の健(検)診を希望する旨をお伝えください。)

■そ の 他

- ・八戸西健診プラザまでの送迎はありません。ご了承ください。
- ・がん検診・肝炎検査は保険証の種類にかかわらず(社会保険や共済の方も)受診できます。ぜひご利用ください。

六戸町地域包括支援センターからのお知らせ

*令和4年度に65歳を迎えるみなさまへ

六戸町では、町内在住の高齢者等が安心安全に暮らすために、日常生活や健康状態を確認し、緊急時や災害時等に備えた体制を整備しております。

よって、今年度65歳を迎える方を対象に、令和4年4月～令和5年3月末までに調査員が自宅を訪問します。訪問した際にはご協力いただきますようよろしくお願いいたします。

*65歳以上のみなさまへ

高齢者のみなさんが住み慣れた地域で心身ともに健康に暮らすことを目的に、65歳以上の介護保険サービス未利用者の方を訪問し、生活状況や身体状況を確認し、必要に応じて介護予防事業を勧奨しております。対象となる方については、令和4年4月～令和5年3月末までに調査員が自宅を訪問します。訪問した際にはご協力いただきますようよろしくお願いいたします。

*一人暮らしや高齢者世帯のみなさまへ

一人暮らしや高齢者世帯のみなさまの健康状態や生活状況の確認のため、地域の民生委員や六戸町地域包括支援センターの職員が不定期に自宅を訪問します。もし困りごと等がありましたら、訪問した際にご相談ください。

閩 六戸町地域包括支援センター ☎27-6688

令和4年度 手話奉仕員養成講座受講者の募集について

六戸町・三沢市・おいらせ町・六ヶ所村が合同で実施する手話奉仕員養成講座(基礎編)の受講者を募集します。手話の経験があり、さらにステップアップを図りたい方を対象とした全25回の講座を、以下のとおり開催します。

なお、定員20名を超える申込みがあった場合は、先着順とさせていただきますのでご了承ください。後日、受講の可否につきましては、郵送にてお知らせいたします。

■と き 令和4年5月12日から令和4年11月17日までの毎週木曜日
午後7時から午後8時30分まで

■ところ 三沢市総合社会福祉センター 三沢市幸町3丁目11番5号

■対象者 六戸町、三沢市、おいらせ町、六ヶ所村に在住または在職の方で16歳以上の方
(ただし、講座入門編を終了した方、またはそれと同程度の技術を持つ方が対象)

■定員 20名程度

■受講料 無料(但し、テキスト代3,300円は自己負担となります。)

■申込み方法

六戸町福祉課に直接お申込みいただくか、町ホームページから申込様式をダウンロードし、必要事項をご記入の上、FAXまたは郵送にてお申込みください。

◎FAX番号 0176-53-2266

◎郵送先 〒033-0011 三沢市幸町3丁目11番5号

三沢市総合社会福祉センター内 障害福祉課サービス給付係 宛

■受付期間 令和4年4月1日(金)から4月15日(金)まで(必着)

☎ 福祉課 ☎55-4493

令和4年度 メイプルジュニアクラブ参加者募集

子どもの居場所づくり事業として、主に十和田国際カントリークラブを拠点に土曜日の午前にゴルフ教室を開催します。ゴルフ教室が中心ですが、屋内での体験教室もあります。

なお、ゴルフクラブ・バックは、無料貸出しします。

■日 程 令和4年6月～令和5年3月(年末年始を除く)

土曜日 10時～11時30分

(開催回数は、月により異なります。)

※令和3年度は13時30分～15時でしたが、

令和4年度は上記日時で開催します。

■場 所 十和田国際カントリークラブほか

■募集人数 20名程度(先着順)

■対象者 町内小学校2年生～中学校3年生

■参加料 無料(ただし、保険料800円は自己負担。
ゴルフ用グローブは各自準備。)

■参加申込 5月13日(金)まで

※新型コロナウイルス感染症の状況により、内容の変更等が生じる場合がありますので、ご了承ください。



☎ 教育委員会教育課
(六戸町文化ホール内) ☎55-5511

2/24

町を守る頼もしい仲間 ～小型動力ポンプ付積載車引渡式～

町役場で小型動力ポンプ付積載車引渡式が行われ、町消防団(坂本進団長)に対し、新たに購入した小型動力ポンプ付積載車1台を引き渡しました。吉田町長は消防団員に「火災の予防・消火活動へのご尽力をお願いします」と言葉を贈りました。この車両は、令和3年度電源立地地域対策交付金が活用され、折茂新田を拠点とする第3分団(吉本修分団長)に配備されます。



新車両と第3分団員

3/11

100歳おめでとうございます ～100歳祝金授与式～

保土沢ハルさん(鶴喰)が3月10日に満100歳を迎え、100歳祝金授与式が行われました。授与式では、吉田町長と社会福祉協議会 田中孝雄会長から長男の保土沢博昭さんにお祝いが贈られました。吉田町長は「家族の支えがあったからです。おめでとうございます」と祝福しました。保土沢ハルさんは、子ども2人と孫4人、曾孫8人に恵まれました。

100歳を迎えた
保土沢ハルさん

3/18

教育委員会委員に再任 ～辞令交付式～

町教育委員会委員に、吉田尚子氏(折茂)が再任されました。

任期は、令和4年3月20日から令和8年3月19日までの4年間です。



教育委員会委員に再任された吉田尚子氏



ぐるっとNAVI

上十三・十和田湖広域定住自立圏情報

上十三・十和田湖広域定住自立圏

上十三・十和田湖広域定住自立圏
観光ガイドをご覧ください



岡上十三・十和田湖広域定住自立圏観光推進協議会事務局(十和田市商工観光課内) ☎0176-51-6771

十和田市

稲生川ウォーク2022

■日 時 4月24日(日) 午前7時30分～午後3時
(受付時間 午前7時30分～8時30分)

■集合場所 十和田市中央駐車場(十和田市役所南側)

■参加費 1,000円(小学生以下無料)

■定員 100人(先着順)

岡十和田商工会議所 ☎0176-24-1111
(一社)十和田奥入瀬観光機構 ☎0176-24-3006

ビオトープ
できたよ!

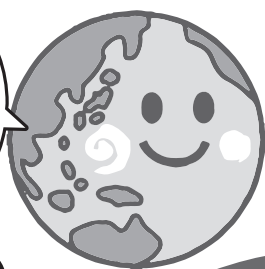

Earth Day
Rokunohe
2022



さつき沼ビオトーププロジェクトは国連SDGsの17のゴールのうち4.11.15の実現を目指しています。

アースデイ るくのへ 2022

自然で遊ぶ・地域を考える・環境を学ぶ
しぜん ちいき かんきょう

にちじ: 4月29日(金) 10:00~14:00

ばしょ: たての公園広場

さつき沼となりの
ちゅう車場やトイレが
あるところだよ!

ビオトープツアー

高校生ガイドの案内で、公園内の
ビオトープを巡ります。

ヨシ原の木道



六戸高校が4年間取り組んできた「さつき沼ビオトープ」が完成しました。高校生と小中学生・町の有志の方々が作った、さまざまなビオトープの施設をぜひご覧ください。楽しい企画と美味しい食べ物も用意しています。コロナ対策をしっかりとこなってお待ちしています。

「アースデイるくのへ2022」とさつき沼ビオトープについての最新の情報は、六戸高校ホームページで見ることができます。右のQRコードから入ってください。



ザリガニつり

駆除のために捕獲した、
特定外来生物のアメリカ
ザリガニを釣って遊びます。
※ザリガニの持ち帰りは
できません



ほろりゅう メダカ放流イベント

新しく作った「メダカ池」に天然メダカを
放流します。11:00~

シャモロックなべ

かま まき窯ピザ

まき窯で焼いた、本格あつあつピザです!

スピノフショップ

スピノフ企画として作ったオリジナル缶
バッジ・昆虫樹脂標本・メイプルシロップ
を販売します。数量
限定です!

カブトムシをレジンで
固めた樹脂標本



オープンカフェ



主催: 青森県立六戸高等学校閉校記念事業実行委員会・NPO法人るくのへ自然塾
共催: さつき沼ビオトープ連絡協議会・六戸町観光協会
後援: 六戸町・六戸町教育委員会・六戸町商工会



イメージ画面



六戸町民のみなさまへ

**「防災無線が聞こえない」
はアプリで解決！**



町では、既存の防災行政無線(町内放送)に加え、新たな情報伝達手段としてスマートフォン向けアプリ「ろくのへ防災・行政ナビ」を運用しています。

1 防災無線情報の確認

防災行政無線(町内放送)の情報をはじめとしたお知らせが、音声と文字と画像で配信されます。町内の火災情報についても、防災行政無線と連携した配信をしています。

2 緊急時の情報収集

災害時の避難情報、避難所開設情報や気象警報などの緊急情報をいち早く確認できます。

3 防災情報や「広報ろくのへ」などの確認

「ハザードマップ」をはじめとした防災情報の確認、「広報ろくのへ」や「議会だより」などを読むことができます。

アプリのダウンロード方法

- ①右側のQRコードを読み取るか、GooglePlayかAppStoreで「ライフビジョン」と検索しインストールを行う。
- ②インストール完了後、必要事項を選択、入力すれば利用できます。



iPhone用



Android用

スマートフォンを所持していない65歳以上のかたへ

タブレット型の戸別受信機で、**防災無線と連携した音声と文字**で通知します。ラジオ体操や脳トレの機能も搭載しております。

対象者

- 六戸町に居住する者のうち、**スマートフォンを所持していない年齢65歳以上の者**(世帯の代表者へ貸与)。

※スマートフォンをお持ちの方は、アプリをご利用ください。

申込等

お申込みや戸別受信機の詳細は「役場 総務課」までお問い合わせください。

お申込・お問合せ先 TEL：0176-55-3111(内線215)/FAX：0176-55-3112



図書館だより

本のリクエスト&お問い合わせ⇒六戸町立図書館 ☎ 55 - 4561
開館時間午前9時30分～午後6時

◇こどもの読書週間◇



1956年(昭和34年)にはじまった「こども読書週間」
2001年12月に公布・施行の「子ども読書活動推進法」により4月23日が「子ども読書の日」に制定され、こども読書週間は年々大きな盛り上がりを見せています。そんな子ども読書週間も今年で第64回を迎えることとなりました。今年の標語は「ひとみキラキラ 本にどきどき」です。

これに合わせてテーマに合わせた展示を行います。みなさんのご利用お待ちしております。

「こどもの読書週間」※4月23日は「子ども読書の日」です。

展示期間：4月14日(土)～5月12日(土) 展示場所：図書館 一般閲覧室内・児童閲覧室

◇メイプル童話会情報◇

今月の開催は「4月10日(日)」です。

どんなお話がでてくるかな？お楽しみに！

- ・メイプル童話会は、毎月第2日曜日、10時30分～11時まで、児童室にて開催しています。次回の開催予定日は「5月8日(日)」です。

◇4月の休館日◇

4日(月)・11日(月)・17日(月)
18日(月)・25日(月)・29日(金祝)



◇新着図書紹介◇

毎月の新着図書の一覧は町HPでも紹介しています。図書館資料案内→

一般図書



母の待つ里
浅田 次郎



寂聴さんに教わったこと
瀬尾 まなほ



もういちど
畠中 恵



何度でも作って食べたくなる本当においしいお菓子の作り方
mariomo



まめの推しごと
まめ



社会に出るあなたに伝えたい なぜ、いま思考力が必要なのか？
池上 彰

- ◆燕は戻ってこない ◆もう別れてもいいですか ◆駒子さんは出世なんてしなかった ◆ミス・サンシャイン ◆一ノ瀬ユウナが浮いている ◆御坊日々 ◆愛じゃないならこれは何 ◆たのしみノートのつくりかた ◆世界が青くなったら ◆世界の美しさを思い知れ ◆我慢して生きるほど人生は長くない ◆命を救う心を救う ◆ラジオ深夜便 うたう生物学 ◆お金持ち貧乏芸人両方見たから正解がわかる！元国税職員のお笑い芸人がこっそり教える

児童図書



カービィといっしょ
谷口 あさみ



どうぶつどこ？
shimizu



スープとあめだま
ブレイディみかこ



この都道府県がナンバーワン！
[生まれ！日本全国イチバンじまん]編集委員会



脱出クラブ
荻原弓佳ほか



もしも今日、あの子と入れ替わったら
櫻井とりおほか

- ◆守ろう！みんなの東北①自然と伝統文化編 ◆漫画サピエンス全史(人類の誕生編) ◆漫画サピエンス全史(文明の正体編) ◆さむがりやのスティーナ ◆仮面ライダー大図鑑ハイパー単行本 ◆にゃおにゃおにゃお ◆涙と笑いのミステリー ◆パンダのんびりしたいそう ◆ともだち ◆ラストで君は「まさか!」と言う 呪いのスマホ

入札結果公表

令和4年2月21日執行

閩企画財政課 ☎ 55 - 4583

単位：千円(税抜き)

No.	番号	件名	落札業者	落札金額
1	委第1号(総委第1号)	町民バス運行業務	(有)つばめ交通	47,400

警察署
だより

十和田警察署
☎23-3195

警察官として、生きる(警察官A募集)

十和田警察署警務課☎0176-23-3195／六戸駐在所☎0176-55-2110

大学卒業(見込)の方を対象に警察官Aの採用試験を行います。試験日程、受験資格等は次の予定です。

- 1 公告日(試験案内等配布予定日) 5月6日(金)
- 2 受付期間 5月9日(月)～6月17日(金)
- 3 第一次試験 7月10日(日)[青森市・八戸市・弘前市・さいたま市]
- 4 第一次試験合格発表 7月15日(金)(予定)
- 5 第二次試験 8月下旬[青森市]
- 6 最終合格発表 9月中旬
- 7 受験資格 1990年(平成2年)4月2日以降に生まれた方で、大学を卒業した方または2023年(令和5年)3月31日までに大学卒業見込みの方

※詳細については、試験案内等配布予定日以降に試験案内(申込書)を入手してご確認ください。

令和4年4月 十和田警察署 運転免許更新時 講習案内	優良運転者講習	1日(金)・4日(月)・5日(火)・8日(金)・11日(月)・12日(火)・15日(金)・18日(月)・19日(火) 22日(金)・25日(月)・26日(火)
	一般運転者講習	1日(金)・8日(金)・11日(月)・15日(金)・22日(金)・25日(月)
	初回運転者講習	11日(月)・25日(月)
	違反運転者講習	1日(金)・8日(金)・15日(金)・22日(金)
	※新型コロナウイルス感染症拡大状況次第では免許更新業務が休止となる場合もございます。	

六戸消防署
だより

六戸消防署
☎55-2016

春の火災予防運動実施のお知らせ

実施期間：4月11日(月)～4月17日(日)

※消防署では期間中、一般家庭防火診断を実施しますのでご協力お願いします。
(新型コロナウイルス感染拡大により変更する場合があります)

全国統一
防火標語

十和田地域広域事務組合
防火標語

おうち時間 家族で点検 火の始末

火の用心 大事なふるさと 守るため

住宅防火 いのちを守る 7つのポイント ～4つの習慣・6つの対策～

4つの
習慣

- 寝たばこは絶対にしない、させない。
- ストープの周りに燃えやすいものを置かない。
- こんろを使うときは火のそばを離れない。
- コンセントはほこりを掃除し、不必要なプラグは抜く。

6つの
対策

- 火災の発生を防ぐために、ストーブやこんろ等は安全装置の付いた機器を使用する。
- 火災の早期発見のために、住宅用火災警報器を定期的に点検し、10年を目安に交換する。
- 火災の拡大を防ぐために、部屋を整理整頓し、寝具、衣類およびカーテンは、防災品を使用する。
- 火災を小さいうちに消すために、消火器等を設置し、使い方を確認しておく。
- お年寄りや身体の不自由な人は、避難経路と避難方法を常に確保し、備えておく。
- 防火防災訓練への参加、戸別訪問などにより、地域ぐるみの防火対策を行う。

住宅用火災警報器は
設置しましたか？



平成20年6月1日から住宅用火災警報器の設置が義務化されています。まだ住宅用火災警報器を設置していない方は、必ず設置しましょう。

募集

埋蔵文化財発掘作業員

(令和4年度会計年度任用職員)

募集案内

一 七戸町鉢森平(6)・(7) 遺跡一

一 八戸市毛合清水(3)・

北熊ノ沢(2) 遺跡一

青森県埋蔵文化財調査センタ

一では、遺跡の発掘調査を行う

作業員を募集します。

■応募資格 心身ともに健康で、

土の掘削や運搬を行う一定の体

力がある方。

作業経験は必要ありません。

■勤務場所

A 七戸町鉢森平(6)・(7)

遺跡 七戸町字鉢森平地内

(二ツ森貝塚館近く)

B 八戸市毛合清水(3) 北熊

ノ沢(2) 遺跡 八戸市大

字尻内町字毛合清水・北熊

ノ沢地内

■採用予定数

A・B共に20名程度

■雇用予定期間 A・B共に令

和4年5月10日～同年10月28日

■給料等

月額7,010円(予定)。

通勤手当・年次休暇等あり

(県規定による)。

1か月15日以内の勤務。

労働災害補償保険は適用され
ますが、雇用保険、健康保険、
厚生年金保険等の社会保険は適
用されません。

■応募方法

応募にあたり、当センターに

必ず電話をください。その後、

市販の履歴書1通、返信用封筒

2通(長形3号封筒に住所氏名

を記載し、94円切手を貼付した

もの)と一緒に、左記の応募先

へ郵送してください。

■選考方法

書類選考と面接を実施します。

■結果通知方法

文書でお知らせします(応募

時に郵送いただく返信用封筒を

使用)。

■応募締切

募集人員に達し次第、締め切

ります。

■特記事項

・七戸町鉢森平(6)・(7) 遺

跡は発掘調査現場の近くに駐

車場を設置し、駐車場から現

場まではバスでの移動を行う

予定です。

・発掘調査現場敷地内は駐車場

も含めて全面禁煙です。

■応募先

青森県埋蔵文化財調査センター

〒038-10042

青森市新城市大田内152-115

☎017-1788-5701

令和4年度 自衛官等募集のご案内

種目	資格	受付期間	試験期日	処遇
幹部候補生	令和5年4月1日現在 22歳以上26歳未満の方 (修士課程修了者は28歳 未満の方)	[2回目] 3月1日㊦ ～ 6月16日㊦	〈1次試験〉 6月25日㊦：筆記試験 ☆2次試験は後日お知らせします。	[初任給] 大学修了者 月額：243,500円 大学院修了者 月額：247,500円
	専門の大卒20歳以上30歳 未満の方(薬剤科は20歳 以上28歳未満の方)			
技術海曹 技術空曹	20歳以上で国家免許 資格を有する方	3月1日㊦～ 5月20日㊦	6月17日㊦	採用時の俸給は、学歴・ 職歴により異なります。
一般曹候補生	18歳以上33歳未満の方	3月1日㊦ ～ 5月10日㊦	〈1次試験〉 5月20日㊦～5月29日㊦※1 〈2次試験〉 6月17日㊦～7月3日㊦※1	[初任給] 月額：179,200円(高卒) 月額：198,100円(大卒)
自衛官候補生 (任期制)		年間を通じて 行っております。	別途各人に連絡します。	
貸費学生(技術)	大学の理学部・工学部※2 の3・4年次又は大学院 (専門職大学院を除く)。 修士課程在学(正規の修 業年限を終わる年の4月 1日現在で26歳未満(大 学院修士課程在学者は28 歳未満)	6月1日㊦ ～ 11月11日㊦	12月3日㊦	[学資金貸与] 月額：54,000円

※1 試験期日については、後日指定されます。

※2 学部については、理学部、工学部に類する学部も応募資格に該当する場合があります。

処遇については、令和4年1月現在のものです。

◎試験場所は別途各人に連絡します。

◎試験日程は変更する場合がありますので、細部は下記までお問い合わせください。

〒033-0037三沢市松園町三丁目6-16 中野プラザビル2F(ユニバース松園店隣)

自衛隊青森地方協力本部三沢募集案内所 ☎・FAX0176-53-1346(平日：8：45～17：30)

E-mail:aomori.pco.misawa@rct.gsdf.mod.go.jp

青森県司法書士会公式キャラクターデザイナー等募集

青森県司法書士会では、司法書士制度開始150周年を記念して、親しみやすい司法書士であることをPRし、当会の活動についてより多くの方から関心を持っていただくことを目的に、キャラクターのデザインと愛称を広く募集します。応募された作品の中から審査を行い、公式キャラクターを決定します。選ばれた作品1点を基にキャラクターイラストを制作し、青森県司法書士会のPR活動に広く使われます。

■募集期間 4月1日(金)から6月30日(木) (必着)

■募集内容 司法書士をイメージした、多くの人から親しまれるキャラクターと愛称
(青森県らしさがあり、司法書士のPRにつながるもの)

■応募資格 プロ・アマ、年齢、居住地は問いません

■表彰 採用された作品1点の応募者に賞金30万円を贈呈

※詳細な応募方法・条件等については、HPにてお知らせします。

■青森県司法書士会

☎017177618398

〒03010861

青森市長島三丁目5番16号

「みちのく・ふるさと貢献基金」助成事業募集

公益財団法人みちのく・ふるさと貢献基金では、県内における個人、団体、NPO法人、企業等が地域の発展、地域貢献に資するために地域資源を活用・想像する活動や、健康増進、医療、福祉、環境に関連する活動に対し、必要な費用を助成しています。

■応募期間

4月1日(金)～6月30日(木)

■応募方法 ホームページから申請書をダウンロードし、必要事項を記入して財団事務局へ送付してください。

■助成金 必要費用以内で、100万円を限度とします。

■公益財団法人みちのく・ふるさと貢献基金 事務局

☎01717741179

URL: <http://www.michinoku-furusato.or.jp>

就職への第一歩！

求職者支援訓練受講生募集

就職をお考えの方のために、4か月の職業訓練コースを開講します。訓練期間中から終了後にわたって、ハローワークと訓練施設が積極的に就職支援を行います。

「1丁事務基礎科(託児)」訓練期間

5月18日(水)～9月16日(金)
9時～15時50分

■場所 PCランド三沢校

■定員 12名

■受講料

無料(テキスト代等別途)

■申込締切 4月18日(月)

■青森労働局労働基準部賃金室

☎01717341414

「裁判所見学ツアー」参加者募集について

■日時 5月12日(水)

午前の部 10時30分～正午
(受付開始：10時15分)

午後の部 13時30分～15時
(受付開始：13時15分)

■場所 青森地方・家庭裁判所

(青森市長島1丁目3番26号)

■内容 法廷、調停室などの庁舎見学、DVD上映など

■対象 一般の方 24名

(午前、午後各12名)

(先着順、参加無料)

■申込方法 4月18日(水)

9時から電話による受付

(申込受付時間：平日9時から16時30分まで)

■青森地方裁判所事務局
総務課庶務係

☎017172215421

六戸登山愛好会会員募集

■主催 六戸登山愛好会

■目的 健全で楽しい登山活動を通して会員相互の親睦と自然愛護の高揚を図る。
(現会員数30名)

■対象者

六戸町民および希望者

■4年度の計画(予定)

4月 横岳(南八甲田)

5月 みちのく潮風トレイル

6月 ぼんてん山、名久井岳

7月 八幡平・茶臼岳

8月 秋田駒ヶ岳

9月 宇霊羅山(岩手県)

10月 大尺山(下北)

11月 八甲田大岳

12月 安達太良山、十和利山

1月 那須岳

2月 階上岳

(新型コロナウイルス感染症の状況により計画が変更・中止となる場合があります)

■入会金など

入会金2,000円

年会費2,500円他

■申込先

六戸登山愛好会 事務局

松村 寛

☎0901160416627

公共職業訓練「住宅建築施工科」6月期受講生募集および訓練見学説明会参加者募集

公共職業訓練

「住宅建築施工科」

6月期受講生募集

青森職業能力開発促進センター八戸実習場では、離職された方々の早期再就職を図ることを目的とした公共職業訓練「住宅建築施工科」の受講生を募集します。

■訓練内容 木造住宅の施工方法に関する技能や知識の習得

■訓練期間 6か月間

(6月9日(水)～12月6日(水))

■訓練場所 青森職業能力開発促進センター八戸実習場(八戸市類家二丁目71-40 八戸地域職業訓練センター内)

■定員 15名

■受講料

無料(テキスト代等別途)

■応募資格 ハローワークに求職の申込みをしている方

■申込期間

4月11日(水)～5月18日(水)

■青森職業能力開発促進センター八戸実習場

☎017817315535

訓練見学説明会参加者募集

訓練の内容をより理解していただくために、次のとおり訓練見学説明会を開催します。

■日時

4月25日(金)・5月13日(金)
(ご都合の良い日をお選びください)

各午前10時～正午

■場所 青森職業能力開発促進センター八戸実習場(八戸市類家二丁目7-40 八戸地域職業訓練センター内)

■参加料 無料

■申込み先 青森職業能力開発促進センター八戸実習場

☎0178-7315535

お知らせ

青森県男子・婦人既製服製造業最低賃改正のお知らせ

青森県男子・婦人既製服製造業最低賃が、令和4年4月1日より改正されます。改正のポイントは次のとおりです。

工賃額について、すべての品目、工程(男子既製服2品目25工程、婦人既製服5品目36工程)において、それぞれ1円～12円引き上げられます。

詳しくは、青森労働局ホームページをご覧ください。

<https://site.mhlw.go.jp/aomori-roudoukyoku/>
☎017-73414114

「法定相続情報証明制度」で相続手続が簡単・便利。しかも無料です。

しかも無料です。

「法定相続情報証明制度」は戸籍謄本などの書類を基に、法務局が「法定相続情報一覧図の写し」を無料で交付するものです。一度作成すれば相続登記はもちろん、預貯金の払戻し、相続税の申告および年金手続などの相続手続に戸籍謄本等を持参する必要がなくなり、とても簡単で便利です。必要な書類など、詳しくは法務局のホームページをご覧くださいか、お近くの法務局にお問い合わせください。

なお、法定相続情報証明制度など、法務局での手続のご案内は予約制となっておりますので、事前にお電話をお願いします。

☎ 青森地方法務局十和田支局
0176-2312424

(音声案内2番)

令和4年度協会けんぽ青森支部の保険料率について

全国健康保険協会(協会けんぽ)青森支部は、主に県内の中小企業にお勧めの従業員とそのご家族が加入する健康保険です。令和4年度における青森支部の健康保険料率および全国共通の介護保険料率は、以下のとおりとなります。

◎健康保険料率 10・03%

(現行 9・96%)

◎介護保険料率 1・64%

(現行 1・80%)

新型コロナウイルス感染症の影響により、厳しい経済情勢が続くなかで、健康保険料率につきましては引き上げとなりますが、加入者および事業主の皆様のご理解のほど、よろしくお願ひ申し上げます。

☎ 全国健康保険協会青森支部
(青森市長島2-25-13)
0177-2112713

[HP] <https://www.kyoukai-kenpo.or.jp/shbu/aomori/>

18歳から裁判員に!

令和4年4月1日からの成年年齢の引下げに伴い、今年から18歳、19歳の方も裁判員候補者名簿に記載される可能性があります。実際に裁判員に選ばれる可能性があるのは令和5年以降となります。

裁判員を経験した約96%の方が、よい経験であったと感じています。裁判員候補者になれば、ぜひ積極的な参加をお願いいたします!

☎ 青森地方裁判所総務課庶務係
0177-2215421

日本の「アメリカ」で働きませんか!
在日米軍従業員募集

独立行政法人駐留軍等労働者労務管理機構『エルモ』では、在日米軍基地で勤務する従業員の募集を行っています。興味のある方は、エルモホームページをご覧くださいか、下記の連絡先までお問い合わせください。



LMO 検索

(<https://www.lmo.go.jp>)



☎ エルモ三沢支部管理課管理係 ☎53-4165
(担当施設: 三沢飛行場、八戸貯油施設、車力通信所)

※求人情報提供メールサービスに登録すると、希望する求人情報がホームページに掲載される都度、お知らせメールが送信されますので御利用ください。

六戸町消防団員募集中!

～地域のきずなで地域を守る～

○入団資格

- ・六戸町に居住している、または勤務している方
 - ・年齢18歳以上、50歳未満の方
 - ・心身ともに健康である方
- 以上の条件を満たせば、どなたでも入団できます。

○入団後の主な待遇

- ・年間一定の金額が報酬として支給
- ・災害や訓練などに出場した場合に手当が支給
- ・5年以上勤務した場合は退職報償金20万円支給(*1)(勤務年数等により増額あり)

(*1)令和3年4月1日現在

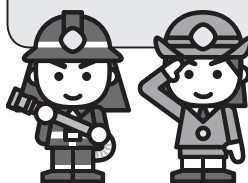

女性団員も募集中です

☎ 役場 総務課 消防団担当
☎55-4582/FAX55-3112

4月の行事・健康カレンダー

主な施設の休館日	
文化ホール	図書館
25日(月)	4日(月)・11日(月)・17日(日)・18日(月) 25日(月)・29日(金)祝

小松ヶ丘出張所開所日 (毎週火・木)
5日・7日・12日・14日 19日・21日・26日・28日

1	金
2	土
3	日
4	月
5	火 ▶心配ごと相談所(六戸町老人福祉センター)
6	水
7	木 ▶入学式・始業式(町内小・中学校)
8	金
9	土
10	日
11	月
12	火
13	水
14	木
15	金 ▶4か月・12か月児健診(就業改善センター)
16	土
17	日
18	月
19	火 ▶心配ごと相談所・行政合同相談(六戸町老人福祉センター)
20	水 ▶精神保健福祉相談(上十三保健所)※要予約
21	木
22	金 ▶3歳児健診(就業改善センター)
23	土
24	日
25	月
26	火
27	水 ▶療育相談(上十三保健所)※要予約
28	木
29	金 ●昭和の日
30	土

戸籍の窓口

＊お誕生＊

- ＊杉山 虎来 金 矢
(父 昂星 母 みらい)
- ＊工藤 奏宝 小松ヶ丘
(父 邦洋 母 琴幸)

❖おくやみ❖

- ❖泉 山 よ ね (93歳) 川原新田
- ❖佐 藤 喜久男 (77歳) 小松ヶ丘
- ❖林 勝 夫 (92歳) 林
- ❖山 辺 敬 子 (78歳) 金 矢
- ❖沖 沢 福 江 (93歳) 沖 山
- ❖岡 田 誠 司 (62歳) 桜ヶ丘住宅
- ❖佐々木 鉄 男 (85歳) 岡 沼
- ❖十文字 正 助 (81歳) 上 町
- ❖長 谷 光 秀 (57歳) 上 吉 田
- ❖鳥 越 和 男 (89歳) 川原新田

戸籍の窓口掲載欄は、届出時に確認し、希望者のみ掲載しています。他市町村で届け出した場合でも掲載することができます。掲載を希望する場合は、町民課戸籍担当まで届け出ください。なお、家族が届け出す場合は、本人の了承が必要となります。

広告を募集しています!



広報ろくのへに広告を掲載してみませんか? 申し込み、金額などの詳細については、総務課までお気軽にお問い合わせください。

総務課 ☎55-4582

※コロナウイルス感染拡大防止のため、内容等が変更する場合がありますのでご了承ください。

まちのうごき(令和4年2月末現在)

区分	人口	前月比	前年同月比
男	5,357	+4	-19
女	5,533	-6	-56
合計	10,890	-2	-75
世帯	4,575	+3	+28
転入	29	-	-
転出	18	-	-
出生	3	-	-
死亡	16	-	-

▼暖かい日が多くなり、春を感じさせる今日この頃…みなさまはいかがお過ごしでしょうか▼「会うは別れの始め」と言いますが、とうとうこの日が来てしまいました。この度の異動により、今月号が最後の編集となりました。三年間、語彙が少なく、つたない文章にお付き合いいただき、ありがとうございました。思い返せば、取材時で感じるみなさまの温かい対応、素敵な笑顔に癒された貴重な時間。静寂のなか、人前に出ていかなければならない撮影で感じる緊迫した空間。電話が鳴る度に、広報の苦情ではないかとドキドキする瞬間▼たくさんの伸びしろを感じることができ、価値観が変わった短期間。あらためて感謝します。二年間、ありがとうございました。今後とも、広報ろくのへをよろしく願います……………完。

●編集後記●



令和4年 卒業

3月、市内の小・中学校で卒業証書授与式が執り行われ、191人の卒業生(小学生106人、中学生85人)が思い出の学び舎から旅立ちました。

今、一人ひとりが卒業証書を受け取り、様々な思いがこみ上げるなか、母校の未来を後輩に託し、これまで支えてくれた恩師や家族、地域の人たちへの限りない感謝を胸に、夢と希望の未来へと一歩踏み出しました。

